



**LEVANTAMENTO DE VALORES DE TERRA NUA (VTN) DO MUNICÍPIO DE
PARAÚNA ESTADO DE GOIÁS PARA ATENDIMENTO À INSTRUÇÃO
NORMATIVA RFB Nº 1877, DE 14 DE MARÇO DE 2019**

fevereiro/2024

Exercício: 2024

CPF Responsável Levantamento: 046.406.211-08

Nome Responsável Levantamento: Lucas Thadeu Silva Santos

Registro Nacional do Profissional (RNP): 1018472240D-GO

ART: 1020240026855

Início da realização da coleta: janeiro/2024

Final da realização de coleta: fevereiro/2024

Descrição resumida da metodologia utilizada:

A pesquisa de terreno levada a efeito junto ao mercado imobiliário se concentrou em áreas rurais do município de Paraúna Estado de Goiás. Foram coletados valores comparativos de preço de mercado onde utilizaram-se os dados oficiais contidos no Relatório de Análise de Mercado de Terras SR/GO – Paraúna/Goiás – RAMT 2022/2023 – Instituto Nacional de Colonização e Reforma Agrária - INCRA, foram analisado os preços e atualizados para a data de 01/01/2024, onde ajustando para as aptidões agrícolas definidas na Instrução Normativa RFB nº 1.877, de 14 de março de 2019, por meio da Nota Agronômica: Lavoura aptidão boa, Lavoura aptidão regular, Lavoura aptidão restrita, Pastagem Plantada, Silvicultura ou Pastagem Natural e Preservação da Fauna e Flora, obtemos o Valor de Terra Nua - VTN.

Resultado de valor em Reais por hectare (R\$/ha):

Lavoura aptidão Boa	Lavoura aptidão regular	Lavoura aptidão restrita	Pastagem Plantada	Silvicultura ou Pastagem Natural	Preservação da Fauna e Flora
R\$ 18.191,48	R\$ 15.565,77	R\$ 13.277,83	R\$ 8.630,49	R\$ 7.752,75	R\$ 6.875,01

Termo de encerramento:

Nada mais havendo a relatar, encerra-se o presente levantamento, datado e assinada, apresentando os seguintes anexos:

Anexo A – Anotação de Responsabilidade Técnica (ART)

Anexo B – Relatório de Análise de Mercado de Terras – 2022/2013 – Incra (instituto nacional colonização e Reforma Agraria)

Paraúna/GO, 20 de fevereiro de 2024



Lucas Thadeu Silva Santos
Engenheiro Agrônomo CREA nº 1018472240D-GO



Anotação de Responsabilidade Técnica - ART
Lei nº 6.496, de 7 de dezembro de 1977

CREA-GO

ART Obra ou serviço
1020240026855

Conselho Regional de Engenharia e Agronomia de Goiás

1. Responsável Técnico(a)

LUCAS THADEU SILVA SANTOS

RNP: 1018472240

Título profissional: **Engenheiro Agrônomo,**

Registro: 1018472240D-GO

2. Dados do Contrato

Contratante: **PREFEITURA MUNICIPAL DE PARAUNA**

CPF/CNPJ: 02.394.765/0001-89

Praça EUGÊNIO SARDINHA DA COSTA, Nº 01

Bairro: CENTRO

CEP: 75980-000

Quadra: 26 Lote: 0

Complemento:

Cidade: Parauna-GO

E-Mail:

Fone: (64)35561800

Contrato: 0

Celebrado em: 20/01/2023

Valor Obra/Serviço R\$: 3.000,00

Tipo de contratante: Pessoa Jurídica de Direito Público

Ação institucional: Órgão Público

3. Dados da Obra/Serviço

Praça EUGÊNIO SARDINHA DA COSTA, Nº 01

Bairro: CENTRO

CEP: 75980-000

Quadra: 26 Lote: 0

Complemento:

Cidade: Parauna-GO

Data de Início: 20/01/2024

Previsão término: 20/02/2024

Coordenadas Geográficas: -16.949796,-50.447512

Finalidade: **Outro**

Proprietário(a): **PREFEITURA MUNICIPAL DE PARAUNA**

CPF/CNPJ: 02.394.765/0001-89

E-Mail:

Fone: (64) 35561800

Tipo de proprietário(a): Pessoa Jurídica de Direito Público

4. Atividade Técnica

ASSESSORIA, CONSULTORIA OU ASSISTENCIA

Quantidade

Unidade

LAUDO TECNICO AVALIAÇÕES RURAIS TERRAS

3.779,3850

QUILOMETROS QUADRADOS

O registro da A.R.T. não obriga ao CREA-GO a emitir a Certidão de Acervo Técnico (C.A.T.), a confecção e emissão do documento apenas ocorrerá se as atividades declaradas na A.R.T. forem condizentes com as atribuições do(a) Profissional. As informações constantes desta ART são de responsabilidade do(a) profissional. Este documento poderá, a qualquer tempo, ter seus dados, preenchimento e atribuições profissionais conferidos pelo CREA-GO.

Após a conclusão das atividades técnicas o(a) profissional deverá proceder a baixa desta ART

5. Observações

LEVANTAMENTO DE PREÇOS DE TERRAS DO MUNICÍPIO DE PARAUNA ESTADO DE GOIÁS PARA ATENDIMENTO A INSTRUÇÃO NORMATIVA RFB Nº 1877, DE 14 DE MARÇO DE 2019.

6. Declarações

Acessibilidade: Não: Declaro que as regras de acessibilidade previstas nas normas técnicas da ABNT, na legislação específica e no Decreto nº 5.296, de 2 de dezembro de 2004, não se aplicam às atividades profissionais acima relacionadas.

7. Entidade de Classe

NENHUMA

9. Informações

- A ART é válida somente após a conferência e o CREA-GO receber a informação do PAGAMENTO PELO BANCO.

- A autenticidade deste documento pode ser verificada no site www.creago.org.br.

- A guarda da via assinada da ART será de responsabilidade do(a) profissional e do(a) contratante com o objetivo de documentar o vínculo contratual.

- Não é mais necessário enviar o documento original para o CREA-GO. O CREA-GO não mais afixará carimbo na nova ART.

8. Assinaturas

Declaro serem verdadeiras as informações acima

Parauna/GO 20 de *fevereiro* de 2024
Local Data

LUCAS THADEU SILVA SANTOS - CPF: 046.406.211-08



www.creago.org.br atendimento@creago.org.br
Tel: (62) 3221-6200



Valor da ART:
99,64

Registrada em
21/01/2024

Valor Pago
R\$ 99,64

Nosso Numero
28320690124026664

Situação
Registrada/OK

Não possui
Livro de Ordem

Não Possui
CAT



**CASA CIVIL DA PRESIDÊNCIA DA REPÚBLICA
INSTITUTO NACIONAL DE COLONIZAÇÃO E REFORMA AGRÁRIA – INCRA
SUPERINTENDÊNCIA REGIONAL EM GOIÁS – SR04/T**

Extrato do RAMT

**RELATÓRIO DE ANÁLISE DE MERCADO DE TERRAS – RAMT
E
PLANILHA DE PREÇOS REFERENCIAIS – PPR**

2016/2017

Abrangência: SR04 – Goiás.

Aprovado pela Câmara Técnica em 01 de Novembro de 2017

Aprovado pelo Comitê de Decisão Regional em 03 de Novembro de 2017

Goiânia-GO
Dezembro de 2017

Relatório de Análise de Mercados de Terras do Estado do Goiás – RAMT-GO

Abrangência da SR04

Processo: 54150.000481/2016-34

Comissão responsável pela pesquisa a campo

Peritos Federais Agrários:

Carlos Eduardo Marques Pinto
Evane Ferreira Júnior
Henrique Seleme Lauar
Ludmilla Luciano de Carvalho
Luiz Fernando de Mattos Pimenta
Marcelo Scolari Gosch
Tiago de Melo

Elaboração

Peritos Federais Agrários:

Evane Ferreira Júnior
Silvano Alves Pereira

Goiânia/ GO
Novembro-2017

Relatório de Análise de Mercado de Terras
Abrangência da SR04 - GOIÁS

PLANILHAS DE PREÇOS REFERENCIAIS

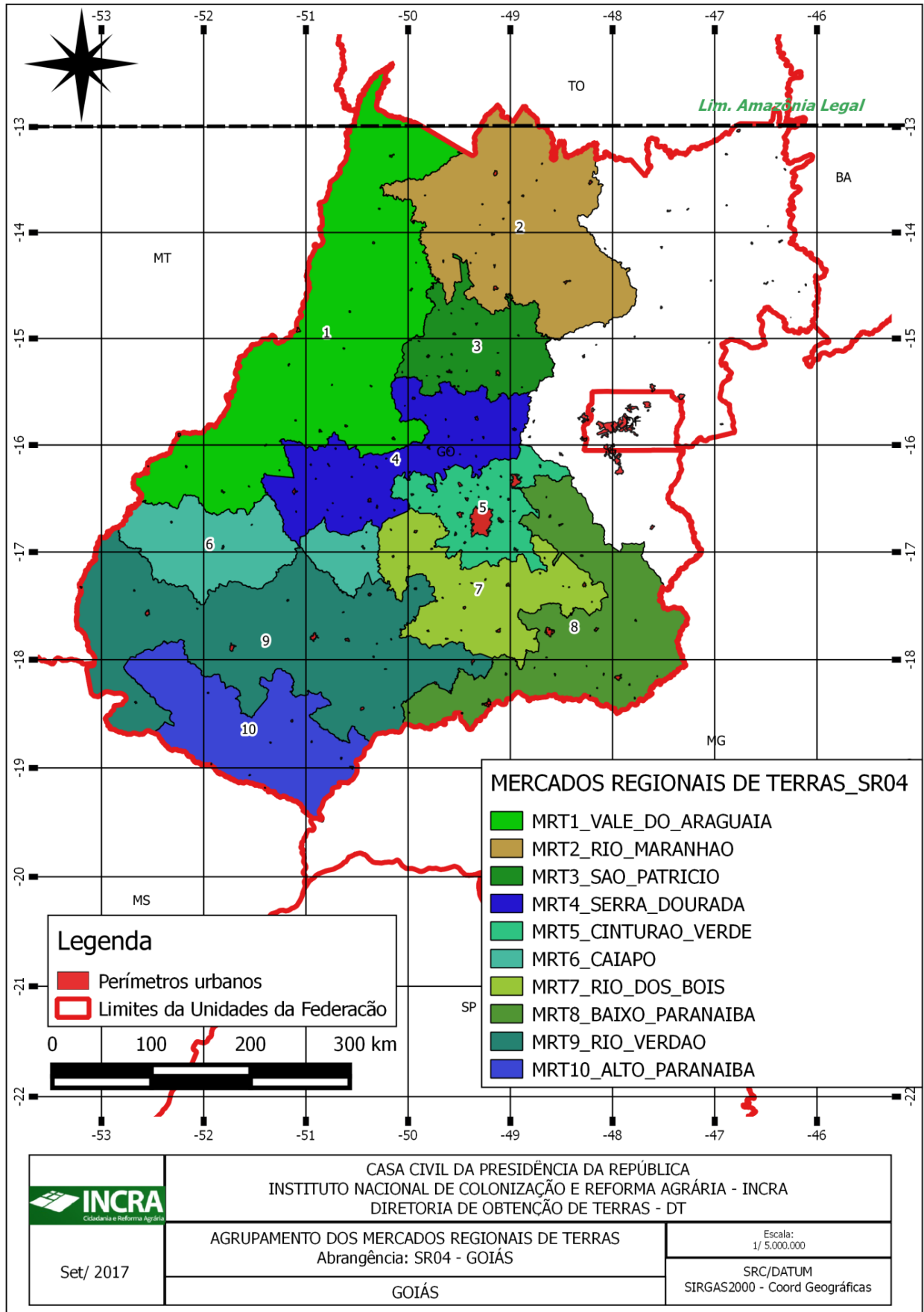

MRT:	TODOS OS 10 MERCADOS REGIONAIS de TERRAS da ABRANGÊNCIA SR04 - (VTI/Ha).								
TIPOLOGIA	CERRADO BAIXO	CERRADO MÉDIO	CERRADO ALTO	PECUÁRIA BAIXA	PECUÁRIA MÉDIA	PECUÁRIA ALTA	AGRICULTURA BAIXA	AGRICULTURA MÉDIA	AGRICULTURA ALTA
Detalhes	Apenas RL	com aptidão pecuária	com aptidão agrícola	<=1,2UA/ Ha.	>1,2UA/ha. Até < 2,0 UA/ha.	>=2,0 UA/Ha.	< = 70 t cana/Ha. ou < 50 sc. Soja/Ha.	90 t cana/Ha. ou 50 sc. Soja/Ha.	> = 95 t cana/Ha. ou >=60 sc. Soja/Ha.
N	41	22	49	55	83	50	32	16	26
Mercado	Consolidado	Consolidado	Consolidado	Consolidado	Consolidado	Consolidado	Consolidado	Consolidado	Consolidado
Quartil1	R\$ 3.151,80	R\$ 4.217,40	R\$ 5.267,86	R\$ 7.634,93	R\$ 6.650,92	R\$ 10.959,69	R\$ 17.929,52	R\$ 14.840,94	R\$ 21.126,24
Quartil3	R\$ 5.064,06	R\$ 12.548,05	R\$ 8.450,49	R\$ 10.425,54	R\$ 12.675,74	R\$ 15.844,68	R\$ 21.126,24	R\$ 31.704,41	R\$ 26.302,17
Lim Inf	R\$ 283,41	-R\$ 8.278,58	R\$ 493,91	R\$ 3.449,01	-R\$ 2.386,31	R\$ 3.632,22	R\$ 13.134,45	-R\$ 10.454,26	R\$ 13.362,35
Mínimo	R\$ 1.835,79	R\$ 3.799,63	R\$ 4.614,54	R\$ 4.075,29	R\$ 5.921,47	R\$ 8.485,97	R\$ 14.750,01	R\$ 11.065,92	R\$ 11.452,62
Mediana	R\$ 3.168,94	R\$ 5.303,77	R\$ 5.419,44	R\$ 8.486,02	R\$ 8.999,77	R\$ 13.773,97	R\$ 19.049,74	R\$ 25.374,25	R\$ 21.190,72
Máximo	R\$ 8.291,70	R\$ 12.699,83	R\$ 10.219,65	R\$ 11.408,17	R\$ 15.408,78	R\$ 17.373,41	R\$ 21.548,76	R\$ 40.308,61	R\$ 42.252,48
Lim Sup	R\$ 7.932,45	R\$ 25.044,02	R\$ 13.224,44	R\$ 14.611,45	R\$ 21.712,97	R\$ 23.172,16	R\$ 25.921,31	R\$ 56.999,61	R\$ 34.066,06

Total de dados apenas com levantamento de mercado: 354.

MRT	Municípios	Nº de Municípios
MRT 1 - VALE DO ARAGUAIA	Aragarças, Araguapaz, Arenópolis, Aruanã, Baliza, Bom Jardim de Goiás, Britânia, Crixás, Diorama, Faina, Goiás, Itapirapuã, Jussara, Matrinchã, Montes Claros de Goiás, Mozarlândia, Mundo Novo, Nova Crixás, Novo Planalto, Piranhas, Santa Fé de Goiás, São Miguel do Araguaia, Uirapuru.	23

MRT:	MRT 1 - VALE DO ARAGUAIA								
TIPOLOGIA	CERRADO BAIXO	CERRADO MÉDIO	CERRADO ALTO	PECUÁRIA BAIXA	PECUÁRIA MÉDIA	PECUÁRIA ALTA	AGRICULTURA BAIXA	AGRICULTURA MÉDIA	AGRICULTURA ALTA
Detalhes	Apenas RL	com aptidão pecuária	com aptidão agrícola	<=1,2UA/ Ha.	>1,2UA/ha. Até < 2,0 UA/ha.	>=2,0 UA/Ha.	< = 70 t cana/Ha. Ou < 50 sc. Soja/Ha.	90 t cana/Ha. Ou 50 sc. Soja/Ha.	> = 95 t cana/Ha. Ou >=60 sc. Soja/Ha.
N	4	2	6	11	15	3	1	3	0
Mercado	Consolidado	Indefinido	Consolidado	Consolidado	Consolidado	Indefinido	Indefinido	Indefinido	Indefinido
Quartil1	R\$ 2.994,10	R\$ 4.420,00	R\$ 5.281,56	R\$ 6.337,87	R\$ 7.392,20	R\$ 10.034,97	R\$ 14.788,38	R\$ 11.065,92	-
Quartil3	R\$ 3.657,30	R\$ 4.809,51	R\$ 5.289,14	R\$ 9.547,14	R\$ 8.137,13	R\$ 11.844,80	R\$ 14.788,38	R\$ 11.680,69	-
Lim Inf	R\$ 1.999,31	R\$ 3.835,74	R\$ 5.270,19	R\$ 1.523,98	R\$ 6.274,80	R\$ 7.320,22	R\$ 14.788,38	R\$ 10.143,76	-
Mínimo	R\$ 1.835,79	R\$ 4.225,25	R\$ 5.086,48	R\$ 5.915,35	R\$ 6.971,66	R\$ 9.506,81	R\$ 14.788,38	R\$ 11.065,92	-
Mediana	R\$ 3.388,88	R\$ 4.614,75	R\$ 5.281,67	R\$ 8.423,71	R\$ 8.003,78	R\$ 10.563,13	R\$ 14.788,38	R\$ 11.065,92	-
Máximo	R\$ 4.436,51	R\$ 5.004,26	R\$ 7.287,93	R\$ 10.411,33	R\$ 8.999,77	R\$ 13.126,47	R\$ 14.788,38	R\$ 12.295,47	-
Lim Sup	R\$ 4.652,09	R\$ 5.393,77	R\$ 5.300,51	R\$ 14.361,04	R\$ 9.254,53	R\$ 14.559,55	R\$ 14.788,38	R\$ 12.602,85	-

MRT	Municípios	Nº de Municípios
MRT 2 - RIO MARANHÃO	Alto Horizonte, Amaralina, Bonópolis, Campinaçu, Campinorte, Campos Verdes, Estrela do Norte, Formoso, Mara Rosa, Minaçu, Montividiu do Norte, Mutunópolis, Niquelândia, Nova Iguaçu de Goiás, Porangatu, Santa Tereza de Goiás, Santa Terezinha de Goiás, Trombas, Uruaçu.	19

MRT:	MRT 2 - RIO MARANHÃO								
TIPOLOGIA	CERRADO BAIXO	CERRADO MÉDIO	CERRADO ALTO	PECUÁRIA BAIXA	PECUÁRIA MÉDIA	PECUÁRIA ALTA	AGRICULTURA BAIXA	AGRICULTURA MÉDIA	AGRICULTURA ALTA
Detalhes	Apenas RL	com aptidão pecuária	com aptidão agrícola	<=1,2UA/ Ha.	>1,2UA/ha. Até < 2,0 UA/ha.	>=2,0 UA/Ha.	< = 70 t cana/Ha. Ou < 50 sc. Soja/Ha.	90 t cana/Ha. Ou 50 sc. Soja/Ha.	> = 95 t cana/Ha. Ou >=60 sc. Soja/Ha.
N	24	8	20	4	26	9	2	0	4
Mercado	Consolidado	Consolidado	Consolidado	Consolidado	Consolidado	Consolidado	Indefinido	Indefinido	Consolidado
Quartil1	R\$ 3.063,85	R\$ 3.802,72	R\$ 4.916,18	R\$ 4.201,88	R\$ 6.359,20	R\$ 9.482,15	R\$ 15.013,41	-	R\$ 12.345,31
Quartil3	R\$ 3.248,16	R\$ 6.321,80	R\$ 5.303,77	R\$ 5.383,33	R\$ 6.486,53	R\$ 10.607,53	R\$ 15.540,20	-	R\$ 12.664,41
Lim Inf	R\$ 2.787,39	R\$ 24,10	R\$ 4.334,79	R\$ 2.429,70	R\$ 6.168,20	R\$ 7.794,08	R\$ 14.223,22	-	R\$ 11.866,65
Mínimo	R\$ 2.247,31	R\$ 3.799,63	R\$ 4.614,54	R\$ 4.075,29	R\$ 5.921,47	R\$ 8.485,97	R\$ 14.750,01	-	R\$ 11.452,62
Mediana	R\$ 3.168,93	R\$ 3.802,72	R\$ 5.178,41	R\$ 4.800,27	R\$ 6.367,17	R\$ 10.426,93	R\$ 15.276,80	-	R\$ 12.642,87
Máximo	R\$ 8.291,70	R\$ 12.642,87	R\$ 5.419,44	R\$ 5.463,96	R\$ 7.662,17	R\$ 10.755,64	R\$ 15.803,59	-	R\$ 12.729,03
Lim Sup	R\$ 3.524,62	R\$ 10.100,43	R\$ 5.885,16	R\$ 7.155,52	R\$ 6.677,52	R\$ 12.295,60	R\$ 16.330,38	-	R\$ 13.143,06

MRT	Municípios	Nº de Municípios
MRT 3 - SÃO PATRÍCIO	Barro Alto, Carmo do Rio Verde, Ceres, Goianésia, Guarinos, Hidrolina, Ipiranga de Goiás, Itapaci, Morro Agudo de Goiás, Nova América, Nova Glória, Pilar de Goiás, Rialma, Rianápolis, Rubiataba, Santa Isabel, Santa Rita do Novo Destino, São Luíz do Norte, São Patrício, Vila Propício.	20

MRT:	MRT 3 - SÃO PATRÍCIO								
TIPOLOGIA	CERRADO BAIXO	CERRADO MÉDIO	CERRADO ALTO	PECUÁRIA BAIXA	PECUÁRIA MÉDIA	PECUÁRIA ALTA	AGRICULTURA BAIXA	AGRICULTURA MÉDIA	AGRICULTURA ALTA
Detalhes	Apenas RL	com aptidão pecuária	com aptidão agrícola	<=1,2UA/ Ha.	>1,2UA/ha. Até < 2,0 UA/ha.	>=2,0 UA/Ha.	< = 70 t cana/Ha. Ou < 50 sc. Soja/Ha.	90 t cana/Ha. Ou 50 sc. Soja/Ha.	> = 95 t cana/Ha. Ou >=60 sc. Soja/Ha.
N	4	2	7	3	7	2	5	0	0
Mercado	Consolidado	Indefinido	Consolidado	Indefinido	Consolidado	Indefinido	Consolidado	Indefinido	Indefinido
Quartil1	R\$ 6.480,09	R\$ 12.279,89	R\$ 9.210,17	R\$ 10.428,19	R\$ 13.449,64	R\$ 16.673,31	R\$ 17.932,85	-	-
Quartil3	R\$ 7.444,94	R\$ 12.312,52	R\$ 10.152,11	R\$ 10.606,95	R\$ 14.977,05	R\$ 17.140,04	R\$ 18.631,54	-	-
Lim Inf	R\$ 5.032,81	R\$ 12.230,96	R\$ 7.797,27	R\$ 10.160,04	R\$ 11.158,53	R\$ 15.973,21	R\$ 16.884,82	-	-
Mínimo	R\$ 5.929,82	R\$ 12.263,58	R\$ 8.428,58	R\$ 10.389,51	R\$ 7.272,66	R\$ 16.439,94	R\$ 17.932,85	-	-
Mediana	R\$ 6.974,57	R\$ 12.296,20	R\$ 9.426,86	R\$ 10.466,86	R\$ 13.696,44	R\$ 16.906,67	R\$ 17.932,85	-	-
Máximo	R\$ 7.922,87	R\$ 12.328,83	R\$ 10.219,65	R\$ 10.747,03	R\$ 15.691,23	R\$ 17.373,41	R\$ 20.142,20	-	-
Lim Sup	R\$ 8.892,22	R\$ 12.361,45	R\$ 11.565,01	R\$ 10.875,09	R\$ 17.268,16	R\$ 17.840,14	R\$ 19.679,56	-	-

MRT	Municípios	Nº de Municípios
MRT 4 - SERRA DOURADA	Adelândia, Americano do Brasil, Amarinópolis, Aurilândia, Buriti de Goiás, Cachoeira de Goiás, Córrego do Ouro, Damolândia, Fazenda Nova, Firminópolis, Guaraíta, Heitorai, Iporá, Israelândia, Itaberaí, Itaguari, Itaguaru, Itapuranga, Itauçu, Ivolândia, Jaraguá, Jaupaci, Jesópolis, Moiporá, Mossâmedes, Novo Brasil, Petrolina de Goiás, Pirenópolis, Sanclerlândia, Santa Rosa de Goiás, São Francisco de Goiás, São Luís de Montes Belos, Taquaral de Goiás, Turvânia, Uruana.	35

MRT:	MRT 4 - SERRA DOURADA								
TIPOLOGIA	CERRADO BAIXO	CERRADO MÉDIO	CERRADO ALTO	PECUÁRIA BAIXA	PECUÁRIA MÉDIA	PECUÁRIA ALTA	AGRICULTURA BAIXA	AGRICULTURA MÉDIA	AGRICULTURA ALTA
Detalhes	Apenas RL	com aptidão pecuária	com aptidão agrícola	<=1,2UA/ Ha.	>1,2UA/ha. Até < 2,0 UA/ha.	>=2,0 UA/Ha.	< = 70 t cana/Ha. Ou < 50 sc. Soja/Ha.	90 t cana/Ha. Ou 50 sc. Soja/Ha.	> = 95 t cana/Ha. Ou >=60 sc. Soja/Ha.
N	1	3	1	6	7	7	5	3	5
Mercado	Indefinido	Indefinido	Indefinido	Consolidado	Consolidado	Consolidado	Consolidado	Indefinido	Consolidado
Quartil1	R\$ 5.194,75	R\$ 9.005,34	R\$ 9.948,20	R\$ 7.835,98	R\$ 11.490,90	R\$ 13.525,05	R\$ 17.991,42	R\$ 20.676,30	R\$ 21.126,24
Quartil3	R\$ 5.194,75	R\$ 12.699,83	R\$ 9.948,20	R\$ 9.164,41	R\$ 13.215,94	R\$ 14.838,99	R\$ 19.049,74	R\$ 30.346,26	R\$ 21.166,38
Lim Inf	R\$ 5.194,75	R\$ 3.463,61	R\$ 9.948,20	R\$ 5.843,35	R\$ 8.903,34	R\$ 11.554,13	R\$ 16.403,94	R\$ 6.171,36	R\$ 21.066,04
Mínimo	R\$ 5.194,75	R\$ 5.310,85	R\$ 9.948,20	R\$ 7.632,43	R\$ 11.218,18	R\$ 10.563,12	R\$ 17.317,88	R\$ 12.409,65	R\$ 20.323,69
Mediana	R\$ 5.194,75	R\$ 12.699,83	R\$ 9.948,20	R\$ 8.552,23	R\$ 12.269,68	R\$ 14.010,28	R\$ 19.013,61	R\$ 28.942,95	R\$ 21.166,38
Máximo	R\$ 5.194,75	R\$ 12.699,83	R\$ 9.948,20	R\$ 10.563,12	R\$ 13.732,05	R\$ 15.874,78	R\$ 19.049,74	R\$ 31.749,57	R\$ 21.166,38
Lim Sup	R\$ 5.194,75	R\$ 18.241,56	R\$ 9.948,20	R\$ 11.157,05	R\$ 15.803,50	R\$ 16.809,91	R\$ 20.637,22	R\$ 44.851,19	R\$ 21.226,58

MRT	Municípios	Nº de Municípios
MRT 5 - CINTURÃO VERDE	Abadia de Goiás, Abadiânia, Anápolis, Anicuns, Aparecida de Goiânia, Araçu, Aragoiânia, Avelinópolis, Bela Vista de Goiás, Bonfinópolis, Brazabrantes, Caldazinha, Campo Limpo de Goiás, Caturai, Goianópolis, Goiânia, Goianira, Guapó, Hidrolândia, Inhumas, Leopoldo de Bulhões, Nazário, Nerópolis, Nova Veneza, Ouro Verde de Goiás, Santa Bárbara de Goiás, Santo Antônio de Goiás, Senador Canedo, Terezópolis de Goiás, Trindade.	30

MRT:	MRT 5 - CINTURÃO VERDE								
TIPOLOGIA	CERRADO BAIXO	CERRADO MÉDIO	CERRADO ALTO	PECUÁRIA BAIXA	PECUÁRIA MÉDIA	PECUÁRIA ALTA	AGRICULTURA BAIXA	AGRICULTURA MÉDIA	AGRICULTURA ALTA
Detalhes	Apenas RL	com aptidão pecuária	com aptidão agrícola	<=1,2UA/ Ha.	>1,2UA/ha. Até < 2,0 UA/ha.	>=2,0 UA/Ha.	< = 70 t cana/Ha. Ou < 50 sc. Soja/Ha.	90 t cana/Ha. Ou 50 sc. Soja/Ha.	> = 95 t cana/Ha. Ou >=60 sc. Soja/Ha.
N	0	0	0	0	0	0	1	3	3
Mercado	Indefinido	Indefinido	Indefinido	Indefinido	Indefinido	Indefinido	Indefinido	Indefinido	Indefinido
Quartil1	-	-	-	-	-	-	R\$ 17.957,30	R\$ 35.175,06	R\$ 21.126,24
Quartil3	-	-	-	-	-	-	R\$ 17.957,30	R\$ 38.947,60	R\$ 21.971,29
Lim Inf	-	-	-	-	-	-	R\$ 17.957,30	R\$ 29.516,25	R\$ 19.858,66
Mínimo	-	-	-	-	-	-	R\$ 17.957,30	R\$ 31.689,36	R\$ 21.126,24
Mediana	-	-	-	-	-	-	R\$ 17.957,30	R\$ 38.660,76	R\$ 21.126,24
Máximo	-	-	-	-	-	-	R\$ 17.957,30	R\$ 39.234,44	R\$ 22.816,34
Lim Sup	-	-	-	-	-	-	R\$ 17.957,30	R\$ 44.606,41	R\$ 23.238,86

MRT	Municípios	Nº de Municípios
MRT 6 - CAIAPÓ	Caiapônia, Doverlândia, Palestina de Goiás, Paraúna, São João da Paraúna.	5

MRT:	MRT 6 - CAIAPÓ								
TIPOLOGIA	CERRADO BAIXO	CERRADO MÉDIO	CERRADO ALTO	PECUÁRIA BAIXA	PECUÁRIA MÉDIA	PECUÁRIA ALTA	AGRICULTURA BAIXA	AGRICULTURA MÉDIA	AGRICULTURA ALTA
Detalhes	Apenas RL	com aptidão pecuária	com aptidão agrícola	<=1,2UA/ Ha.	>1,2UA/ha. Até < 2,0 UA/ha.	>=2,0 UA/Ha.	< = 70 t cana/Ha. Ou < 50 sc. Soja/Ha.	90 t cana/Ha. Ou 50 sc. Soja/Ha.	> = 95 t cana/Ha. Ou >=60 sc. Soja/Ha.
N	1	1	3	6	0	1	0	1	2
Mercado	Indefinido	Indefinido	Indefinido	Consolidado	Indefinido	Indefinido	Indefinido	Indefinido	Indefinido
Quartil1	R\$ 3.802,72	R\$ 5.281,56	R\$ 6.084,11	R\$ 8.339,95	-	R\$ 14.524,29	-	R\$ 15.651,37	R\$ 22.710,71
Quartil3	R\$ 3.802,72	R\$ 5.281,56	R\$ 6.866,03	R\$ 10.532,27	-	R\$ 14.524,29	-	R\$ 15.651,37	R\$ 25.879,64
Lim Inf	R\$ 3.802,72	R\$ 5.281,56	R\$ 4.911,22	R\$ 5.051,46	-	R\$ 14.524,29	-	R\$ 15.651,37	R\$ 17.957,30
Mínimo	R\$ 3.802,72	R\$ 5.281,56	R\$ 5.830,34	R\$ 8.112,48	-	R\$ 14.524,29	-	R\$ 15.651,37	R\$ 21.126,24
Mediana	R\$ 3.802,72	R\$ 5.281,56	R\$ 6.337,87	R\$ 9.445,12	-	R\$ 14.524,29	-	R\$ 15.651,37	R\$ 24.295,17
Máximo	R\$ 3.802,72	R\$ 5.281,56	R\$ 7.394,18	R\$ 10.563,12	-	R\$ 14.524,29	-	R\$ 15.651,37	R\$ 27.464,11
Lim Sup	R\$ 3.802,72	R\$ 5.281,56	R\$ 8.038,91	R\$ 13.820,76	-	R\$ 14.524,29	-	R\$ 15.651,37	R\$ 30.633,04

MRT	Municípios	Nº de Municípios
MRT 7 - RIO DOS BOIS	Aloândia, Campestre de Goiás, Cezarina, Cristianópolis, Cromínia, Edealina, Indiara, Jandaia, Joviânia, Mairipotaba, Morrinhos, Palmeiras de Goiás, Palminópolis, Piracanjuba, Pires do Rio, Pontalina, Professor Jamil, Rio Quente, Santa Cruz de Goiás, São Miguel do Passa Quatro, Urutai, Varjão, Vicentinópolis.	23

MRT:	MRT 7 - RIO DOS BOIS								
TIPOLOGIA	CERRADO BAIXO	CERRADO MÉDIO	CERRADO ALTO	PECUÁRIA BAIXA	PECUÁRIA MÉDIA	PECUÁRIA ALTA	AGRICULTURA BAIXA	AGRICULTURA MÉDIA	AGRICULTURA ALTA
Detalhes	Apenas RL	com aptidão pecuária	com aptidão agrícola	<=1,2UA/ Ha.	>1,2UA/ha. Até < 2,0 UA/ha.	>=2,0 UA/Ha.	< = 70 t cana/Ha. Ou < 50 sc. Soja/Ha.	90 t cana/Ha. Ou 50 sc. Soja/Ha.	> = 95 t cana/Ha. Ou >=60 sc. Soja/Ha.
N	3	2	8	3	9	7	9	2	5
Mercado	Indefinido	Indefinido	Consolidado	Indefinido	Consolidado	Consolidado	Consolidado	Indefinido	Consolidado
Quartil1	R\$ 2.847,71	R\$ 12.675,74	R\$ 7.925,35	R\$ 7.711,07	R\$ 12.699,83	R\$ 15.844,68	R\$ 21.126,24	R\$ 24.295,17	R\$ 31.689,36
Quartil3	R\$ 4.859,04	R\$ 12.675,74	R\$ 9.559,62	R\$ 9.295,55	R\$ 13.732,05	R\$ 16.372,84	R\$ 21.126,24	R\$ 26.407,80	R\$ 33.014,94
Lim Inf	-R\$ 169,29	R\$ 12.675,74	R\$ 5.473,94	R\$ 5.334,37	R\$ 11.151,49	R\$ 15.052,43	R\$ 21.126,23	R\$ 21.126,24	R\$ 29.700,98
Mínimo	R\$ 2.315,21	R\$ 12.675,74	R\$ 5.559,37	R\$ 7.394,18	R\$ 12.675,74	R\$ 14.788,37	R\$ 19.013,61	R\$ 23.238,86	R\$ 21.126,24
Mediana	R\$ 3.380,20	R\$ 12.675,74	R\$ 8.450,49	R\$ 8.027,97	R\$ 13.255,87	R\$ 15.844,68	R\$ 21.126,24	R\$ 25.351,49	R\$ 31.689,36
Máximo	R\$ 6.337,87	R\$ 12.675,74	R\$ 10.140,60	R\$ 10.563,12	R\$ 14.788,37	R\$ 16.933,10	R\$ 21.126,24	R\$ 27.464,11	R\$ 42.252,48
Lim Sup	R\$ 7.876,04	R\$ 12.675,74	R\$ 12.011,03	R\$ 11.672,25	R\$ 15.280,39	R\$ 17.165,08	R\$ 21.126,25	R\$ 29.576,73	R\$ 35.003,32

MRT	Municípios	Nº de Municípios
MRT 8 - BAIXO PARANAIBA	Água Limpa, Anhanguera, Buriti Alegre, Cachoeira Dourada, Caldas Novas, Campo Alegre de Goiás, Catalão, Corumbaíba, Cumari, Davinópolis, Gameleira de Goiás, Goiandira, Inaciolândia, Ipameri, Itumbiara, Marzagão, Nova Aurora, Orizona, Ouidor, Panamá, Silvânia, Três Ranchos, Vianópolis.	23

MRT:	MRT 8 - BAIXO PARANAIBA								
TIPOLOGIA	CERRADO BAIXO	CERRADO MÉDIO	CERRADO ALTO	PECUÁRIA BAIXA	PECUÁRIA MÉDIA	PECUÁRIA ALTA	AGRICULTURA BAIXA	AGRICULTURA MÉDIA	AGRICULTURA ALTA
Detalhes	Apenas RL	com aptidão pecuária	com aptidão agrícola	<=1,2UA/ Ha.	>1,2UA/ha. Até < 2,0 UA/ha.	>=2,0 UA/Ha.	< = 70 t cana/Ha. Ou < 50 sc. Soja/Ha.	90 t cana/Ha. Ou 50 sc. Soja/Ha.	> = 95 t cana/Ha. Ou >=60 sc. Soja/Ha.
N	4	5	4	8	7	11	5	1	5
Mercado	Consolidado	Consolidado	Consolidado	Consolidado	Consolidado	Consolidado	Consolidado	Indefinido	Consolidado
Quartil1	R\$ 3.594,95	R\$ 5.303,77	R\$ 6.364,52	R\$ 8.320,28	R\$ 9.487,85	R\$ 12.604,24	R\$ 15.020,26	R\$ 40.308,61	R\$ 21.215,06
Quartil3	R\$ 4.243,01	R\$ 6.160,85	R\$ 7.393,13	R\$ 8.910,33	R\$ 10.403,54	R\$ 13.732,05	R\$ 19.093,55	R\$ 40.308,61	R\$ 21.215,06
Lim Inf	R\$ 2.622,86	R\$ 4.018,13	R\$ 4.821,60	R\$ 7.435,22	R\$ 8.114,31	R\$ 10.912,53	R\$ 8.910,33	R\$ 40.308,61	R\$ 21.215,06
Mínimo	R\$ 2.446,34	R\$ 5.149,96	R\$ 6.364,52	R\$ 7.637,42	R\$ 9.295,55	R\$ 11.571,85	R\$ 14.850,54	R\$ 40.308,61	R\$ 21.215,06
Mediana	R\$ 4.110,42	R\$ 5.303,77	R\$ 6.878,72	R\$ 8.486,02	R\$ 9.546,78	R\$ 12.729,04	R\$ 16.900,99	R\$ 40.308,61	R\$ 21.215,06
Máximo	R\$ 4.243,01	R\$ 6.337,87	R\$ 7.393,76	R\$ 8.910,33	R\$ 10.607,53	R\$ 14.788,37	R\$ 19.093,55	R\$ 40.308,61	R\$ 21.215,06
Lim Sup	R\$ 5.215,10	R\$ 7.446,49	R\$ 8.936,05	R\$ 9.795,39	R\$ 11.777,08	R\$ 15.423,77	R\$ 25.203,49	R\$ 40.308,61	R\$ 21.215,06

MRT	Municípios	Nº de Municípios
MRT 9 - RIO VERDÃO	Acreúna, Bom Jesus de Goiás, Castelândia, Chapadão do Céu, Edéia, Goiatuba, Gouvelândia, Jataí, Maurilândia, Mineiros, Montividiu, Perolândia, Porteirão, Portelândia, Quirinópolis, Rio Verde, Santa Helena de Goiás, Santa Rita do Araguaia, Santo Antônio da Barra, Turvelândia.	20

MRT:	MRT 9 - RIO VERDÃO								
TIPOLOGIA	CERRADO BAIXO	CERRADO MÉDIO	CERRADO ALTO	PECUÁRIA BAIXA	PECUÁRIA MÉDIA	PECUÁRIA ALTA	AGRICULTURA BAIXA	AGRICULTURA MÉDIA	AGRICULTURA ALTA
Detalhes	Apenas RL	com aptidão pecuária	com aptidão agrícola	<=1,2UA/ Ha.	>1,2UA/ha. Até < 2,0 UA/ha.	>=2,0 UA/Ha.	< = 70 t cana/Ha. Ou < 50 sc. Soja/Ha.	90 t cana/Ha. Ou 50 sc. Soja/Ha.	> = 95 t cana/Ha. Ou >=60 sc. Soja/Ha.
N	0	0	0	8	5	4	6	3	1
Mercado	Indefinido	Indefinido	Indefinido	Consolidado	Consolidado	Consolidado	Consolidado	Indefinido	Indefinido
Quartil1	-	-	-	R\$ 7.387,19	R\$ 11.762,28	R\$ 14.668,43	R\$ 18.244,82	R\$ 23.381,71	R\$ 31.689,36
Quartil3	-	-	-	R\$ 10.563,12	R\$ 13.732,05	R\$ 16.245,50	R\$ 21.126,24	R\$ 25.374,25	R\$ 31.689,36
Lim Inf	-	-	-	R\$ 2.623,28	R\$ 8.807,62	R\$ 12.302,82	R\$ 13.922,69	R\$ 20.392,90	R\$ 31.689,36
Mínimo	-	-	-	R\$ 7.157,10	R\$ 11.693,37	R\$ 14.308,61	R\$ 17.846,18	R\$ 23.238,86	R\$ 31.689,36
Mediana	-	-	-	R\$ 9.182,68	R\$ 13.611,97	R\$ 15.407,68	R\$ 20.116,80	R\$ 23.524,56	R\$ 31.689,36
Máximo	-	-	-	R\$ 10.985,64	R\$ 13.732,05	R\$ 16.900,99	R\$ 21.548,76	R\$ 27.223,95	R\$ 31.689,36
Lim Sup	-	-	-	R\$ 15.327,02	R\$ 16.686,71	R\$ 18.611,10	R\$ 25.448,37	R\$ 28.363,07	R\$ 31.689,36

MRT	Municípios	Nº de Municípios
MRT 10 - ALTO PARANAIBA	Aparecida do Rio Doce, Aporé, Cachoeira Alta, Caçu, Itajá, Itarumã, Lagoa Santa, Paranaiguara, São Simão, Serranópolis.	10

MRT:	MRT 10 - ALTO PARANAIBA								
TIPOLOGIA	CERRADO BAIXO	CERRADO MÉDIO	CERRADO ALTO	PECUÁRIA BAIXA	PECUÁRIA MÉDIA	PECUÁRIA ALTA	AGRICULTURA BAIXA	AGRICULTURA MÉDIA	AGRICULTURA ALTA
Detalhes	Apenas RL	com aptidão pecuária	com aptidão agrícola	<=1,2UA/ Ha.	>1,2UA/ha. Até < 2,0 UA/ha.	>=2,0 UA/Ha.	< = 70 t cana/Ha. Ou < 50 sc. Soja/Ha.	90 t cana/Ha. Ou 50 sc. Soja/Ha.	> = 95 t cana/Ha. Ou >=60 sc. Soja/Ha.
N	0	0	0	7	10	5	1	0	1
Mercado	Indefinido	Indefinido	Indefinido	Consolidado	Consolidado	Consolidado	Indefinido	Indefinido	Indefinido
Quartil1	-	-	-	R\$ 10.357,14	R\$ 12.675,74	R\$ 14.388,66	R\$ 19.013,61	-	R\$ 38.027,23
Quartil3	-	-	-	R\$ 10.668,75	R\$ 13.309,53	R\$ 16.900,99	R\$ 19.013,61	-	R\$ 38.027,23
Lim Inf	-	-	-	R\$ 9.889,72	R\$ 11.725,06	R\$ 10.620,16	R\$ 19.013,61	-	R\$ 38.027,23
Mínimo	-	-	-	R\$ 7.394,18	R\$ 11.619,43	R\$ 14.084,02	R\$ 19.013,61	-	R\$ 38.027,23
Mediana	-	-	-	R\$ 10.563,12	R\$ 12.675,74	R\$ 16.900,99	R\$ 19.013,61	-	R\$ 38.027,23
Máximo	-	-	-	R\$ 11.408,17	R\$ 13.810,22	R\$ 16.900,99	R\$ 19.013,61	-	R\$ 38.027,23
Lim Sup	-	-	-	R\$ 11.136,17	R\$ 14.260,21	R\$ 20.669,49	R\$ 19.013,61	-	R\$ 38.027,23

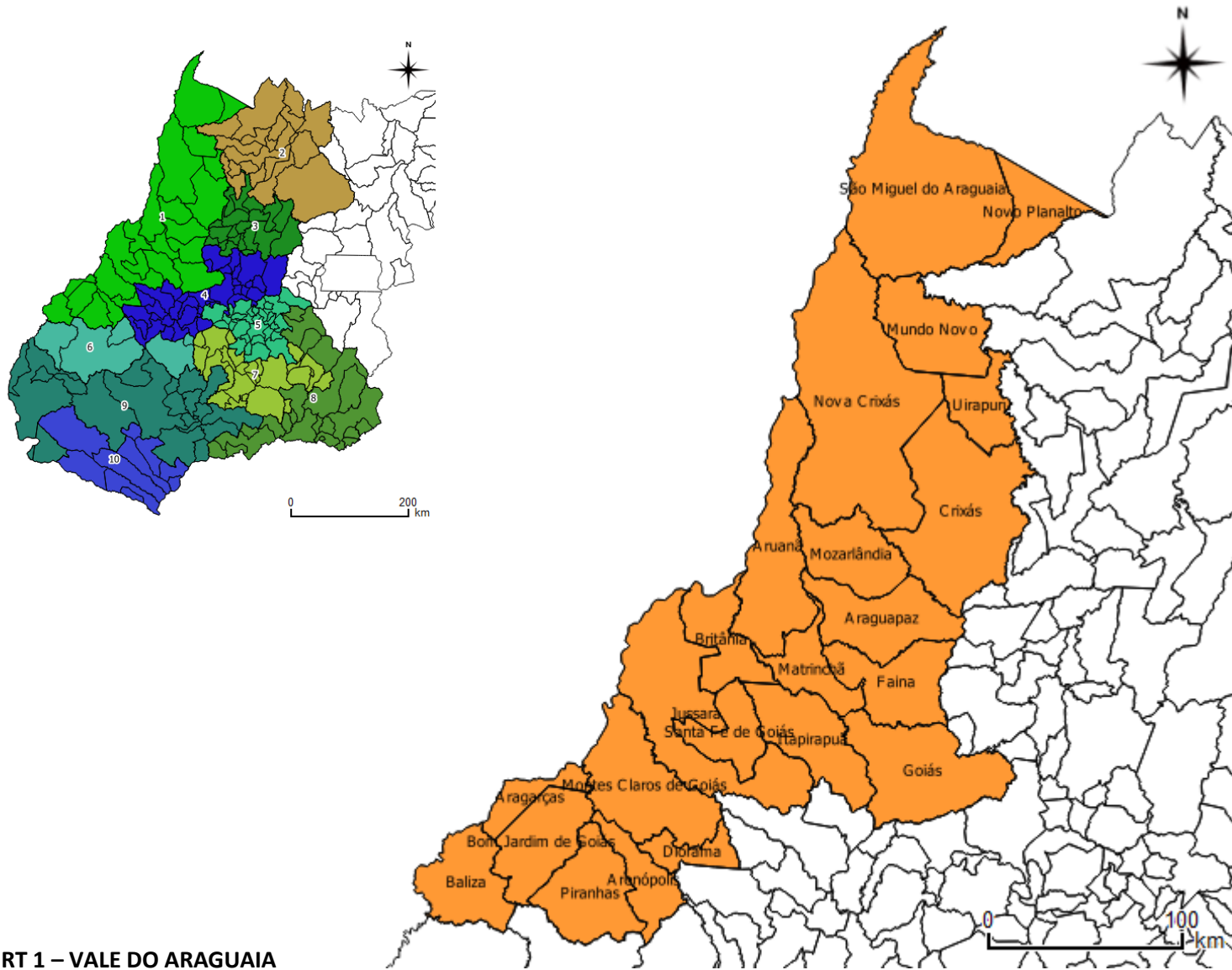

MRT 1 – VALE DO ARAGUAIA

MRT	Municípios	Nº de Municípios
MRT 1 - VALE DO ARAGUAIA	Aragarças, Araguapaz, Arenópolis, Aruanã, Baliza, Bom Jardim de Goiás, Britânia, Crixás, Diorama, Faina, Goiás, Itapirapuã, Jussara, Matrinchã, Montes Claros de Goiás, Mozarlândia, Mundo Novo, Nova Crixás, Novo Planalto, Piranhas, Santa Fé de Goiás, São Miguel do Araguaia, Uirapuru.	23

		VTI/ha.		Vbenf. / ha	VTN / ha.	Custo Fam.	Amostras	Amostras
MRT 1 - VALE DO ARAGUAIA	Lim Inf ¹	Med	Lim Sup	Med	Med	Med	n	%
CERRADO_BAIXA (RL e APP)	R\$ 1.999,31	R\$ 3.388,88	R\$ 4.652,09	R\$ 4,68	R\$ 3.384,21	-	4	8,70%
CERRADO_MÉDIA (aptidão pecuária)	R\$ 3.835,74	R\$ 4.614,75	R\$ 5.393,77	R\$ 7,60	R\$ 4.607,16	R\$ 171.543,74	2	4,35%
CERRADO_ALTA (aptidão cultivo)	R\$ 5.270,19	R\$ 5.281,67	R\$ 5.300,51	R\$ 10,52	R\$ 5.271,15	R\$ 155.613,72	6	13,04%
CERRADO	R\$ 2.123,39	R\$ 5.045,37	R\$ 7.176,55	R\$ 7,60	R\$ 5.037,77	R\$ 163.578,73	12	26,09%
PECUÁRIA_BAIXA (<1UA/ha)	R\$ 1.523,98	R\$ 8.423,71	R\$ 14.361,04	R\$ 421,19	R\$ 8.002,52	R\$ 336.736,75	11	23,91%
PECUÁRIA_MÉDIA (1 a 1,5 UA/ha)	R\$ 6.274,80	R\$ 8.003,78	R\$ 9.254,53	R\$ 949,34	R\$ 8.544,08	R\$ 297.523,69	15	32,61%
PECUÁRIA_ALTA (> 1,5 1UA/ha)	R\$ 7.320,22	R\$ 10.563,13	R\$ 14.559,55	R\$ 1.584,47	R\$ 8.978,66	R\$ 294.841,06	3	6,52%
PECUÁRIA	R\$ 4.811,38	R\$ 8.077,83	R\$ 11.600,03	R\$ 949,34	R\$ 7.128,49	R\$ 297.523,69	29	63,04%
AGRICULTURA_BAIXA (<50sc/ha.)	R\$ 14.788,38	R\$ 14.788,38	R\$ 14.788,38	R\$ 147,88	R\$ 14.640,49	R\$ 367.629,80	1	2,17%
AGRICULTURA_MÉDIA (50 a 55 sc/ha.)	R\$ 10.143,76	R\$ 11.065,92	R\$ 12.602,85	R\$ 165,99	R\$ 10.899,93	R\$ 258.909,96	3	6,52%
AGRICULTURA_ALTA (> 55sc/ha.)	R\$ 28.574,61	R\$ 28.574,61	R\$ 28.574,61	R\$ 571,49	R\$ 28.003,12	R\$ 606.162,72	1	2,17%
AGRICULTURA	R\$ 5.482,23	R\$ 12.295,47	R\$ 20.372,06	R\$ 165,99	R\$ 12.129,48	R\$ 367.629,80	5	10,87%
GERAL	R\$ 1.099,81	R\$ 7.927,77	R\$ 14.222,92	R\$ 792,78	R\$ 7.134,99	R\$ 297.523,69	46	100,00%

Obs.: 1- os limites mínimos, quando negativos pelo método da mediana, foram substituídos pelos valores mínimos encontrados na amostragem.

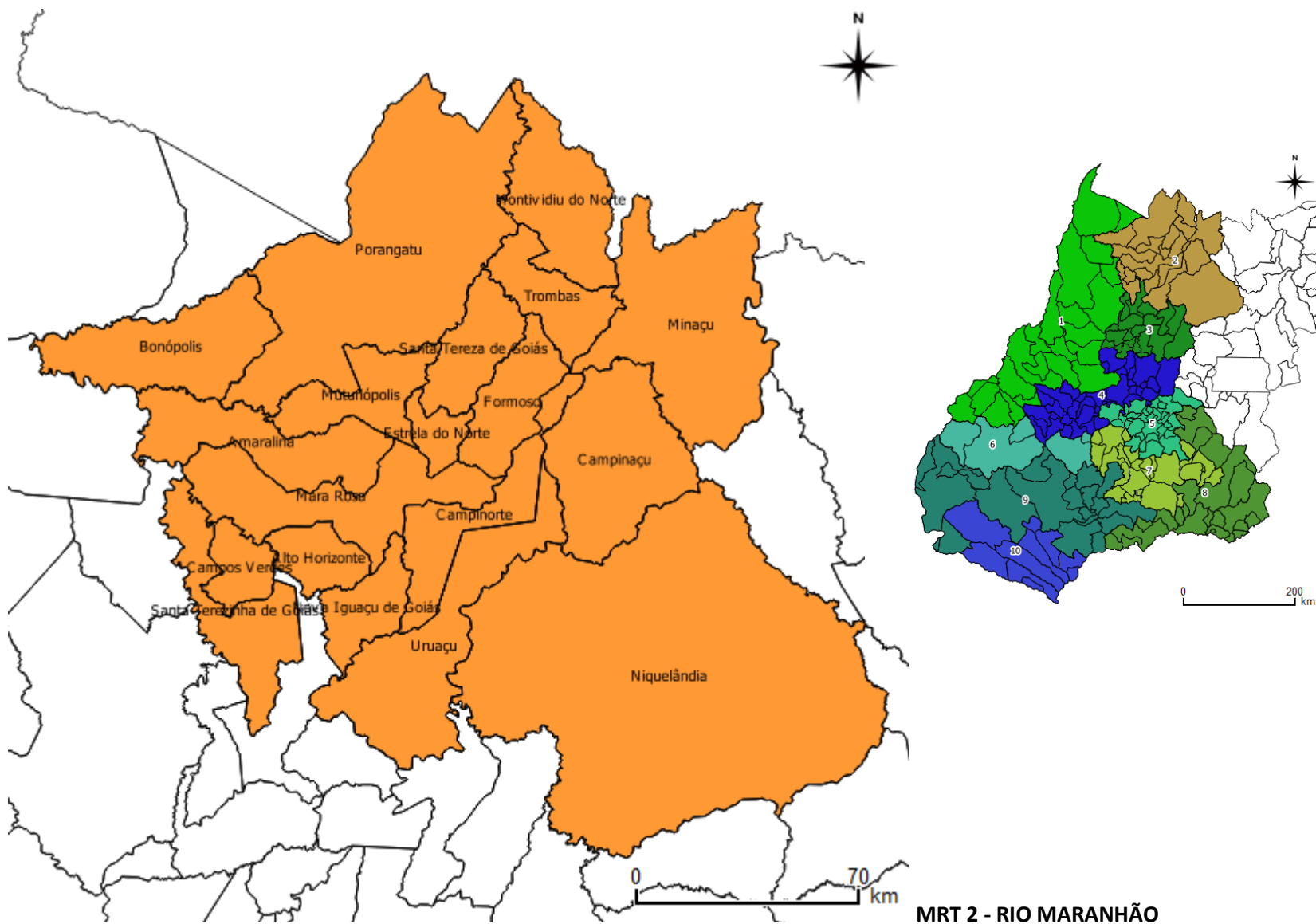

MRT 2 - RIO MARANHÃO

MRT	Municípios	Nº de Municípios
MRT 2 - RIO MARANHÃO	Alto Horizonte, Amaralina, Bonópolis, Campinaçu, Campinorte, Campos Verdes, Estrela do Norte, Formoso, Mara Rosa, Minaçu, Montividiu do Norte, Mutunópolis, Niquelândia, Nova Iguaçu de Goiás, Porangatu, Santa Tereza de Goiás, Santa Terezinha de Goiás, Trombas, Uruaçu.	19

	Lim Inf	VTI/ha. Med	Lim Sup	Vbenf. / ha Med	VTN / ha. Med	Custo Fam. Med	Amostras n	Amostras %
MRT 2 - RIO MARANHÃO								
CERRADO_BAIXA (RL e APP)	R\$ 2.787,39	R\$ 3.168,93	R\$ 3.524,62	R\$ 4,37	R\$ 3.164,56	-	24	24,74%
CERRADO_MÉDIA (aptidão pecuária)	R\$ 24,10	R\$ 3.802,72	R\$ 10.100,43	R\$ 6,26	R\$ 3.796,46	R\$ 159.927,64	8	8,25%
CERRADO_ALTA (aptidão cultivo)	R\$ 4.334,79	R\$ 5.178,41	R\$ 5.885,16	R\$ 10,31	R\$ 5.168,10	R\$ 172.613,76	20	20,62%
CERRADO	R\$ 2.247,31	R\$ 4.651,75	R\$ 8.464,37	R\$ 6,26	R\$ 4.645,49	R\$ 166.270,70	52	53,61%
PECUÁRIA_BAIXA (<1UA/ha)	R\$ 2.429,70	R\$ 4.800,27	R\$ 7.155,52	R\$ 240,01	R\$ 4.560,26	R\$ 217.097,60	4	4,12%
PECUÁRIA_MÉDIA (1 a 1,5 UA/ha)	R\$ 6.168,20	R\$ 6.367,17	R\$ 6.677,52	R\$ 636,72	R\$ 5.730,45	R\$ 267.778,14	26	26,80%
PECUÁRIA_ALTA (> 1,5 1UA/ha)	R\$ 7.794,08	R\$ 10.426,93	R\$ 12.295,60	R\$ 1.564,04	R\$ 8.862,89	R\$ 329.271,60	9	9,28%
PECUÁRIA	R\$ 4.419,74	R\$ 6.367,17	R\$ 9.580,14	R\$ 636,72	R\$ 5.730,45	R\$ 267.778,14	39	40,21%
AGRICULTURA_BAIXA (<50sc/ha.)	R\$ 14.223,22	R\$ 15.276,80	R\$ 16.330,38	R\$ 152,77	R\$ 15.124,03	R\$ 429.660,00	2	2,06%
AGRICULTURA_MÉDIA (50 a 55 sc/ha.)	-	-	-	-	-	-	0	0,00%
AGRICULTURA_ALTA (> 55sc/ha.)	R\$ 11.452,62	R\$ 12.642,87	R\$ 13.143,06	R\$ 252,86	R\$ 12.390,01	R\$ 303.428,88	4	4,12%
AGRICULTURA	R\$ 10.240,03	R\$ 12.685,95	R\$ 16.647,61	R\$ 202,81	R\$ 12.483,14	R\$ 366.544,44	6	6,19%
GERAL	R\$ 424,90	R\$ 5.419,44	R\$ 10.159,28	R\$ 541,94	R\$ 4.877,50	R\$ 267.778,14	97	100,00%

Obs.: 1- os limites mínimos, quando negativos pelo método da mediana, foram substituídos pelos valores mínimos encontrados na amostragem.

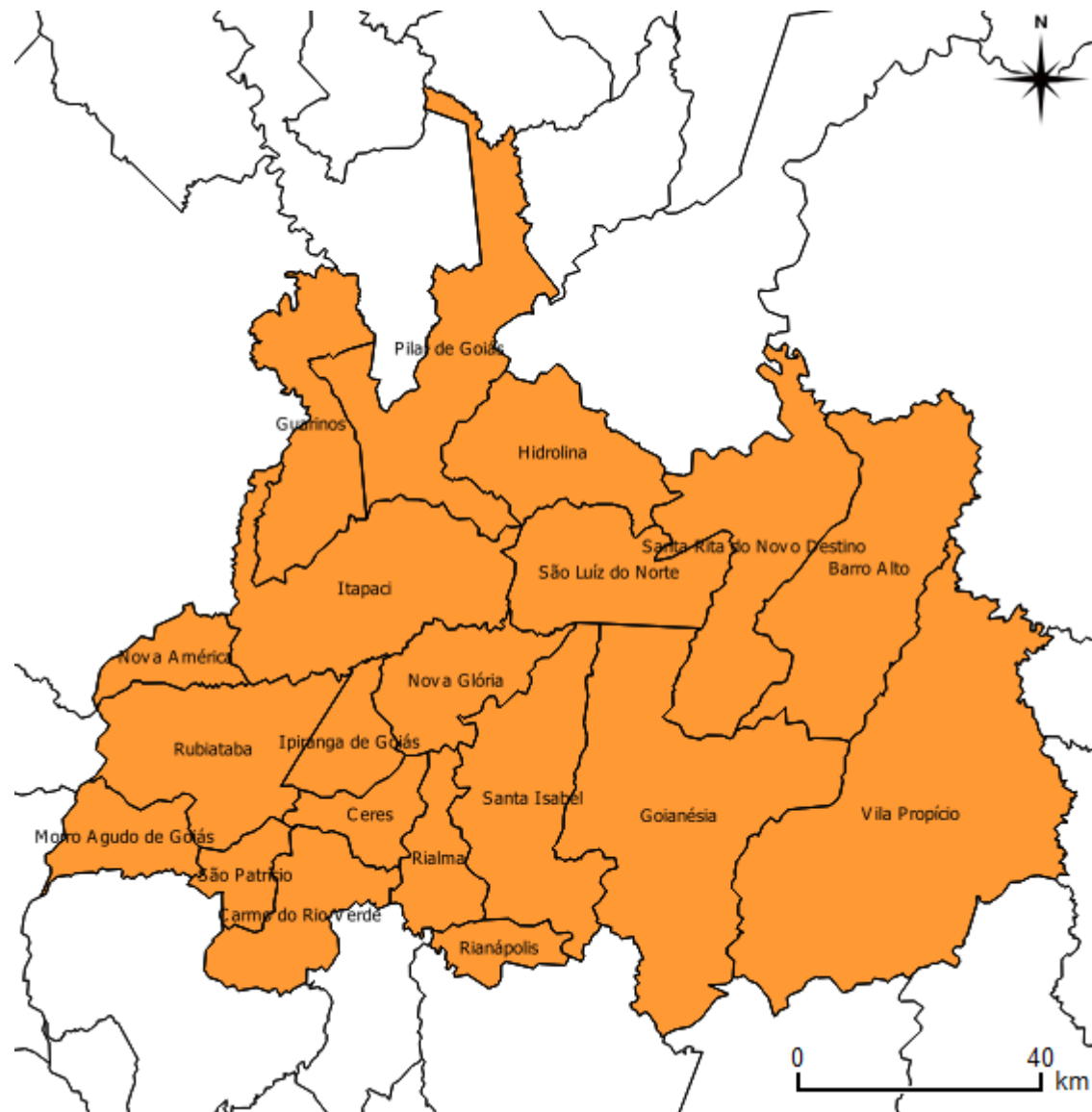
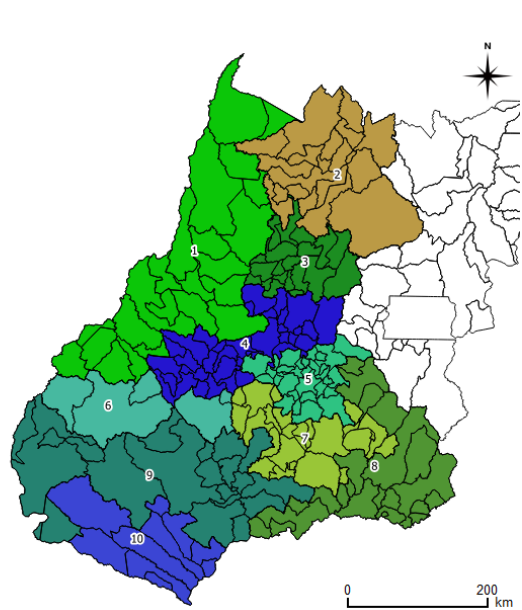

MRT 3 - SÃO PATRÍCIO

MRT	Municípios	Nº de Municípios
MRT 3 - SÃO PATRÍCIO	Barro Alto, Carmo do Rio Verde, Ceres, Goianésia, Guarinos, Hidrolina, Ipiranga de Goiás, Itapaci, Morro Agudo de Goiás, Nova América, Nova Glória, Pilar de Goiás, Rialma, Rianópolis, Rubiataba, Santa Isabel, Santa Rita do Novo Destino, São Luíz do Norte, São Patrício, Vila Propício.	20

	Lim Inf	VTI/ha. Med	Lim Sup	Vbenf. / ha Med	VTN / ha. Med	Custo Fam. Med	Amostras n	Amostras %
MRT 3 - SÃO PATRÍCIO								
CERRADO_BAIXA (RL e APP)	R\$ 5.032,81	R\$ 6.974,57	R\$ 8.892,22	R\$ 9,62	R\$ 6.964,95	-	4	13,33%
CERRADO_MÉDIA (aptidão pecuária)	R\$ 12.230,96	R\$ 12.296,20	R\$ 12.361,45	R\$ 20,24	R\$ 12.275,96	R\$ 402.212,30	2	6,67%
CERRADO_ALTA (aptidão cultivo)	R\$ 7.797,27	R\$ 9.426,86	R\$ 11.565,01	R\$ 18,77	R\$ 9.408,09	R\$ 244.400,07	7	23,33%
CERRADO	R\$ 4.477,70	R\$ 9.350,56	R\$ 13.664,83	R\$ 18,77	R\$ 9.331,79	R\$ 323.306,19	13	43,33%
PECUÁRIA_BAIXA (<1UA/ha)	R\$ 10.160,04	R\$ 10.466,86	R\$ 10.875,09	R\$ 523,34	R\$ 9.943,52	R\$ 368.181,02	3	10,00%
PECUÁRIA_MÉDIA (1 a 1,5 UA/ha)	R\$ 11.158,53	R\$ 13.696,44	R\$ 17.268,16	R\$ 1.368,68	R\$ 12.318,09	R\$ 448.014,44	7	23,33%
PECUÁRIA_ALTA (> 1,5 1UA/ha)	R\$ 15.973,21	R\$ 16.906,67	R\$ 17.840,14	R\$ 2.536,00	R\$ 14.370,67	R\$ 415.251,66	2	6,67%
PECUÁRIA	R\$ 3.473,38	R\$ 13.573,04	R\$ 22.683,01	R\$ 1.368,68	R\$ 12.204,36	R\$ 415.251,66	12	40,00%
AGRICULTURA_BAIXA (<50sc/ha.)	R\$ 16.884,82	R\$ 17.932,85	R\$ 19.679,56	R\$ 179,33	R\$ 17.753,52	R\$ 392.281,11	5	16,67%
AGRICULTURA_MÉDIA (50 a 55 sc/ha.)	-	-	-	-	-	-	0	0,00%
AGRICULTURA_ALTA (> 55sc/ha.)	-	-	-	-	-	-	0	0,00%
AGRICULTURA	R\$ 16.884,82	R\$ 17.932,85	R\$ 19.679,56	R\$ 179,33	R\$ 17.753,52	R\$ 392.281,11	5	16,67%
GERAL	R\$ 5.929,82	R\$ 11.505,31	R\$ 24.997,10	R\$ 1.150,53	R\$ 10.354,78	R\$ 392.281,11	30	100,00%

Obs.: 1- os limites mínimos, quando negativos pelo método da mediana, foram substituídos pelos valores mínimos encontrados na amostragem.

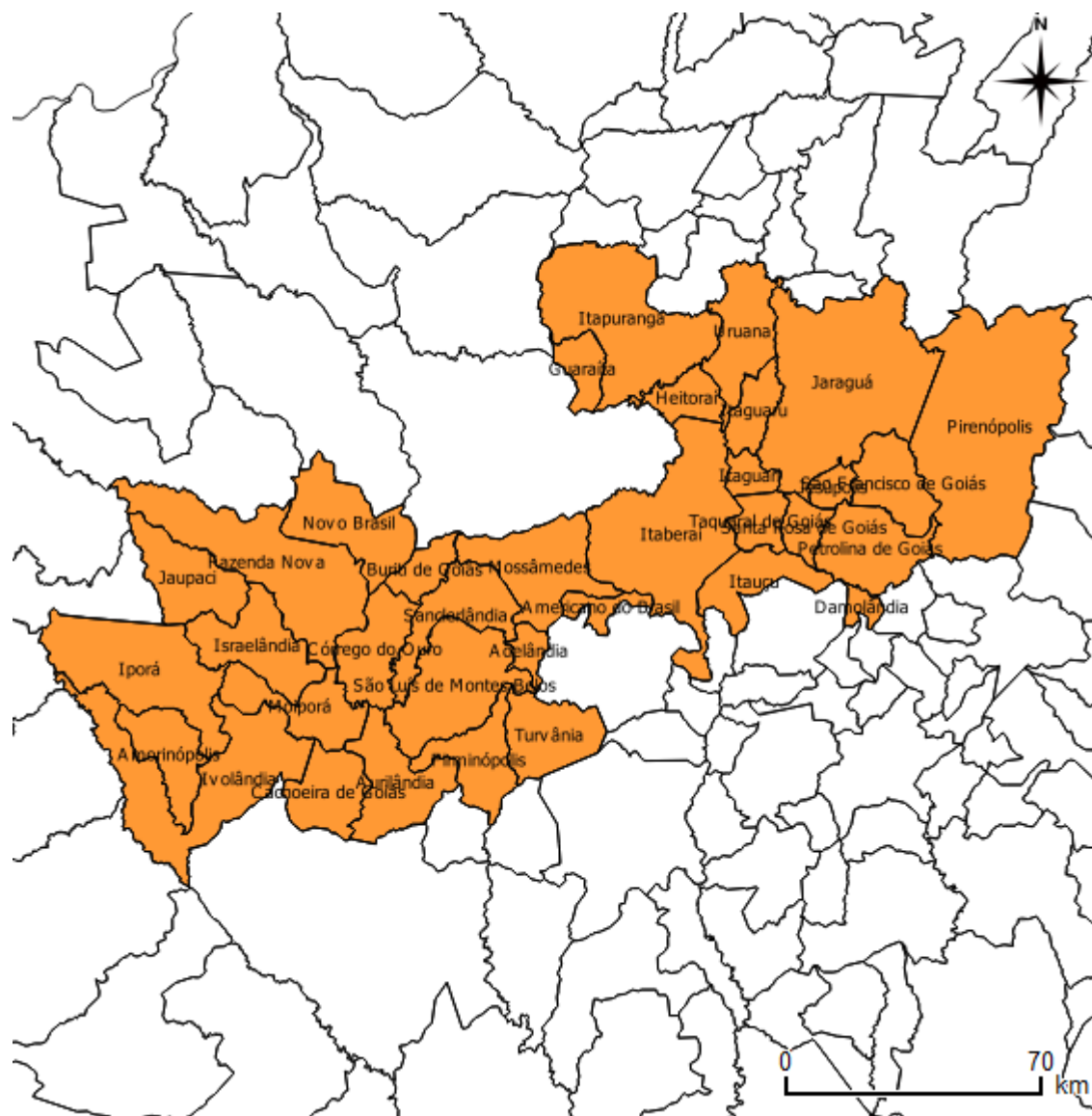
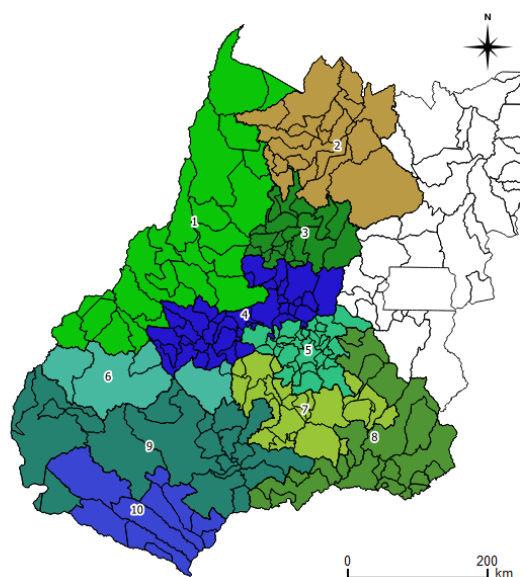

MRT 4 - SERRA DOURADA

MRT	Municípios	Nº de Municípios
MRT 4 - SERRA DOURADA	Adelândia, Americano do Brasil, Amorinópolis, Aurilândia, Buriti de Goiás, Cachoeira de Goiás, Córrego do Ouro, Damolândia, Fazenda Nova, Firminópolis, Guaraíta, Heitorai, Iporá, Israelândia, Itaberaí, Itaguari, Itaguaru, Itapuranga, Itauçu, Ivollândia, Jaraguá, Jaupaci, Jesúpolis, Moiporá, Mossâmedes, Novo Brasil, Petrolina de Goiás, Pirenópolis, Sanclerlândia, Santa Rosa de Goiás, São Francisco de Goiás, São Luís de Montes Belos, Taquaral de Goiás, Turvânia, Uruana.	35

		VTI/ha.		Vbenf. / ha	VTN / ha.	Custo Fam.	Amostras	Amostras
MRT 4 - SERRA DOURADA	Lim Inf	Med	Lim Sup	Med	Med	Med	n	%
CERRADO_BAIXA (RL e APP)	R\$ 5.194,75	R\$ 5.194,75	R\$ 5.194,75	R\$ 7,17	R\$ 5.187,58	-	1	2,63%
CERRADO_MÉDIA (aptidão pecuária)	R\$ 3.463,61	R\$ 12.699,83	R\$ 18.241,56	R\$ 20,91	R\$ 12.678,92	R\$ 352.509,20	3	7,89%
CERRADO_ALTA (aptidão cultivo)	R\$ 9.948,20	R\$ 9.948,20	R\$ 9.948,20	R\$ 19,81	R\$ 9.928,38	R\$ 218.860,34	1	2,63%
CERRADO	R\$ 5.194,75	R\$ 9.948,20	R\$ 23.783,29	R\$ 19,81	R\$ 9.928,38	R\$ 285.684,77	5	13,16%
PECUÁRIA_BAIXA (<1UA/ha)	R\$ 5.843,35	R\$ 8.552,23	R\$ 11.157,05	R\$ 427,61	R\$ 8.124,62	R\$ 255.277,62	6	15,79%
PECUÁRIA_MÉDIA (1 a 1,5 UA/ha)	R\$ 8.903,34	R\$ 12.269,68	R\$ 15.803,50	R\$ 1.226,97	R\$ 11.042,71	R\$ 340.569,62	7	18,42%
PECUÁRIA_ALTA (> 1,5 1UA/ha)	R\$ 11.554,13	R\$ 14.010,28	R\$ 16.809,91	R\$ 2.101,54	R\$ 11.908,74	R\$ 292.003,73	7	18,42%
PECUÁRIA	R\$ 5.001,36	R\$ 11.955,59	R\$ 18.980,91	R\$ 1.226,97	R\$ 10.728,63	R\$ 292.003,73	20	52,63%
AGRICULTURA_BAIXA (<50sc/ha.)	R\$ 16.403,94	R\$ 19.013,61	R\$ 20.637,22	R\$ 190,14	R\$ 18.823,48	R\$ 352.940,21	5	13,16%
AGRICULTURA_MÉDIA (50 a 55 sc/ha.)	R\$ 6.171,36	R\$ 28.942,95	R\$ 44.851,19	R\$ 434,14	R\$ 28.508,80	R\$ 505.650,28	3	7,89%
AGRICULTURA_ALTA (> 55sc/ha.)	R\$ 20.323,69	R\$ 21.166,38	R\$ 21.226,58	R\$ 423,33	R\$ 20.743,05	R\$ 335.275,42	5	13,16%
AGRICULTURA	R\$ 15.784,47	R\$ 20.323,69	R\$ 24.395,52	R\$ 423,33	R\$ 19.900,36	R\$ 352.940,21	13	34,21%
GERAL	R\$ 5.194,75	R\$ 13.512,00	R\$ 30.804,84	R\$ 1.351,20	R\$ 12.160,80	R\$ 292.003,73	38	100,00%

Obs.: 1- os limites mínimos, quando negativos pelo método da mediana, foram substituídos pelos valores mínimos encontrados na amostragem.

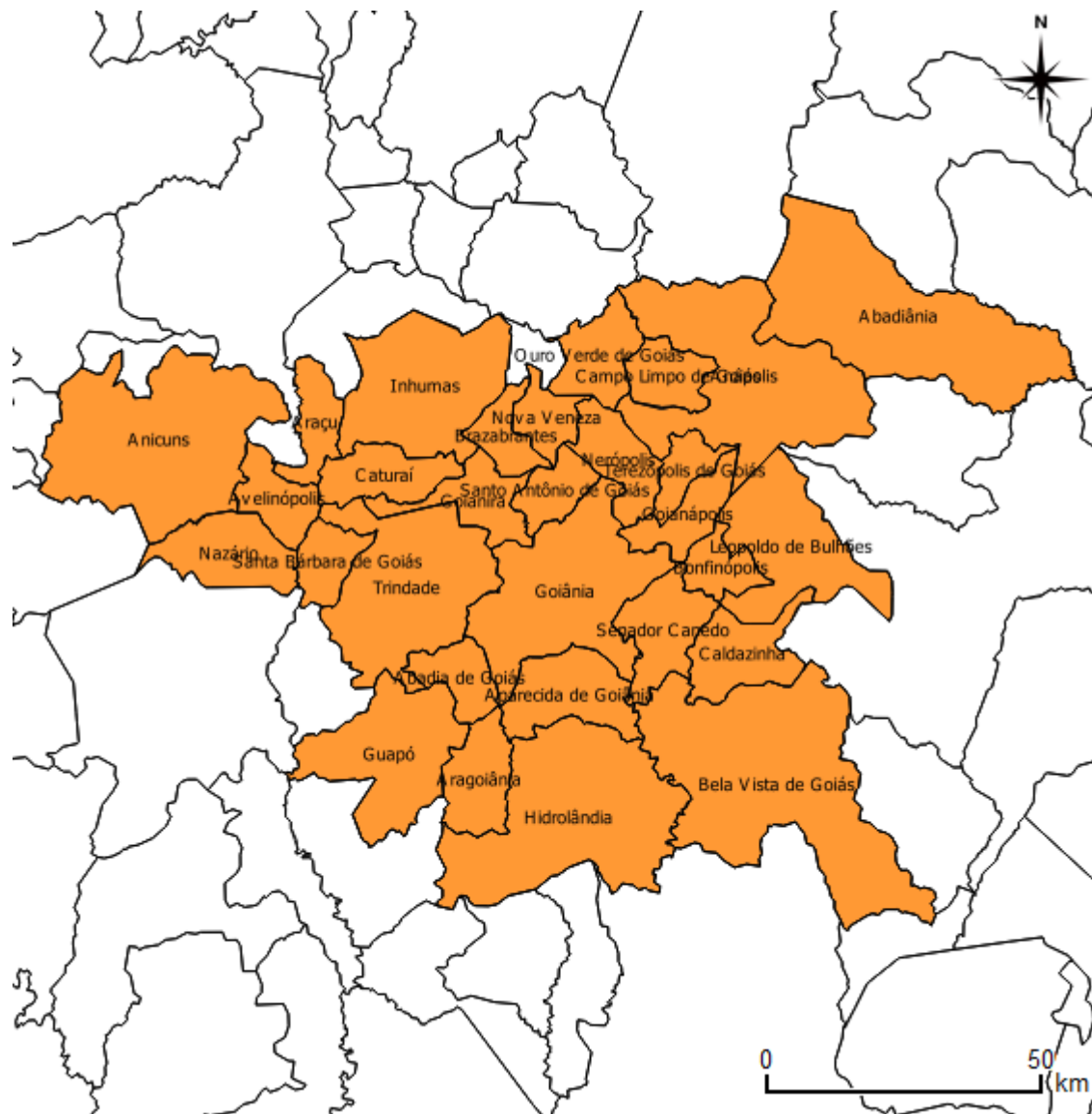
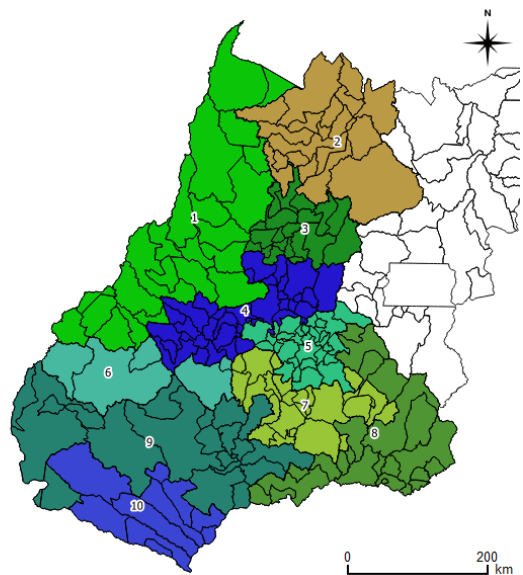

MRT 5 - CINTURÃO VERDE

MRT	Municípios	Nº de Municípios
MRT 5 - CINTURÃO VERDE	Abadia de Goiás, Abadiânia, Anápolis, Anicuns, Aparecida de Goiânia, Araçu, Aragoiânia, Avelinópolis, Bela Vista de Goiás, Bonfinópolis, Brazabrantes, Caldazinha, Campo Limpo de Goiás, Caturai, Goianópolis, Goiânia, Goianira, Guapó, Hidrolândia, Inhumas, Leopoldo de Bulhões, Nazário, Nerópolis, Nova Veneza, Ouro Verde de Goiás, Santa Bárbara de Goiás, Santo Antônio de Goiás, Senador Canedo, Terezópolis de Goiás, Trindade.	30

	Lim Inf	VTI/ha. Med	Lim Sup	Vbenf. / ha Med	VTN / ha. Med	Custo Fam. Med	Amostras n	Amostras %
MRT 5 - CINTURÃO VERDE								
CERRADO_BAIXA (RL e APP)	-	-	-	-	-	-	0	0,00%
CERRADO_MÉDIA (aptidão pecuária)	-	-	-	-	-	-	0	0,00%
CERRADO_ALTA (aptidão cultivo)	-	-	-	-	-	-	0	0,00%
CERRADO	-	-	-	-	-	-	0	0,00%
PECUÁRIA_BAIXA (<1UA/ha)	-	-	-	-	-	-	0	0,00%
PECUÁRIA_MÉDIA (1 a 1,5 UA/ha)	-	-	-	-	-	-	0	0,00%
PECUÁRIA_ALTA (> 1,5 1UA/ha)	-	-	-	-	-	-	0	0,00%
PECUÁRIA	-	-	-	-	-	-	0	0,00%
AGRICULTURA_BAIXA (<50sc/ha.)	R\$ 17.957,30	R\$ 17.957,30	R\$ 17.957,30	R\$ 0,00	R\$ 17.777,73	R\$ 197.249,74	1	14,29%
AGRICULTURA_MÉDIA (50 a 55 sc/ha.)	R\$ 29.516,25	R\$ 38.660,76	R\$ 44.606,41	R\$ 579,91	R\$ 38.080,85	R\$ 399.684,07	3	42,86%
AGRICULTURA_ALTA (> 55sc/ha.)	R\$ 21.126,24	R\$ 21.126,24	R\$ 23.238,86	R\$ 422,52	R\$ 20.703,71	R\$ 198.023,27	3	42,86%
AGRICULTURA	R\$ 53,00	R\$ 22.816,34	R\$ 56.248,29	R\$ 422,52	R\$ 22.393,81	R\$ 198.023,27	7	100,00%
GERAL	R\$ 53,00	R\$ 22.816,34	R\$ 56.248,29	R\$ 2.281,63	R\$ 20.534,70	R\$ 198.023,27	7	100,00%

Obs.: 1- os limites mínimos, quando negativos pelo método da mediana, foram substituídos pelos valores mínimos encontrados na amostragem.

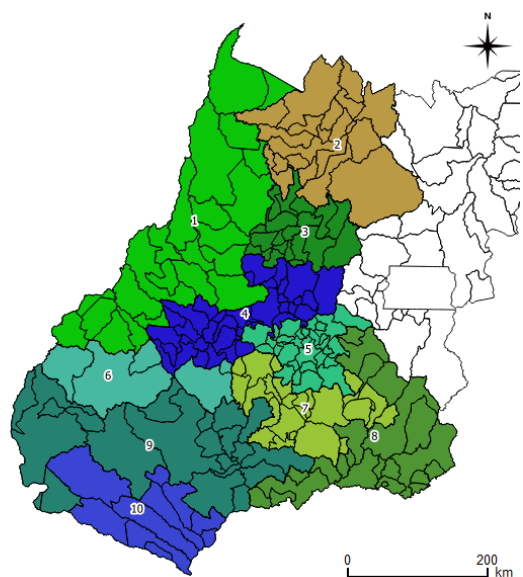

MRT 6 - CAIAPÓ

MRT	Municípios	Nº de Municípios
MRT 6 - CAIAPÓ	Caiapônia, Doverlândia, Palestina de Goiás, Paraúna, São João da Paraúna.	5

	Lim Inf	VTI/ha. Med	Lim Sup	Vbenf. / ha Med	VTN / ha. Med	Custo Fam. Med	Amostras n	Amostras %
MRT 6 - CAIAPÓ								
CERRADO_BAIXA (RL e APP)	R\$ 3.802,72	R\$ 3.802,72	R\$ 3.802,72	R\$ 5,25	R\$ 3.797,48	-	1	6,67%
CERRADO_MÉDIA (aptidão pecuária)	R\$ 5.281,56	R\$ 5.281,56	R\$ 5.281,56	R\$ 8,69	R\$ 5.272,86	R\$ 177.697,33	1	6,67%
CERRADO_ALTA (aptidão cultivo)	R\$ 4.911,22	R\$ 6.337,87	R\$ 8.038,91	R\$ 12,62	R\$ 6.325,25	R\$ 169.009,90	3	20,00%
CERRADO	R\$ 3.697,09	R\$ 5.830,34	R\$ 7.922,34	R\$ 8,69	R\$ 5.821,65	R\$ 173.353,61	5	33,33%
PECUÁRIA_BAIXA (<1UA/ha)	R\$ 5.051,46	R\$ 9.445,12	R\$ 13.820,76	R\$ 472,26	R\$ 8.972,86	R\$ 341.732,92	6	40,00%
PECUÁRIA_MÉDIA (1 a 1,5 UA/ha)	-	-	-	R\$ 1.198,47	R\$ 10.786,23	-	0	0,00%
PECUÁRIA_ALTA (> 1,5 1UA/ha)	R\$ 14.524,29	R\$ 14.524,29	R\$ 14.524,29	R\$ 2.178,64	R\$ 12.345,65	R\$ 366.929,39	1	6,67%
PECUÁRIA	R\$ 5.097,32	R\$ 10.439,74	R\$ 13.842,60	R\$ 1.198,47	R\$ 9.241,27	R\$ 354.331,16	7	46,67%
AGRICULTURA_BAIXA (<50sc/ha.)	-	-	-	-	-	-	0	0,00%
AGRICULTURA_MÉDIA (50 a 55 sc/ha.)	R\$ 15.651,37	R\$ 15.651,37	R\$ 15.651,37	R\$ 234,77	R\$ 15.416,60	R\$ 331.440,84	1	6,67%
AGRICULTURA_ALTA (> 55sc/ha.)	R\$ 21.126,24	R\$ 24.295,17	R\$ 30.633,04	R\$ 485,90	R\$ 23.809,27	R\$ 466.467,32	2	13,33%
AGRICULTURA	R\$ 9.529,25	R\$ 21.126,24	R\$ 33.154,72	R\$ 360,34	R\$ 20.765,90	R\$ 398.954,08	3	20,00%
GERAL	R\$ 3.802,72	R\$ 8.450,50	R\$ 21.060,22	R\$ 845,05	R\$ 7.605,45	R\$ 354.331,16	15	100,00%

Obs.: 1- os limites mínimos, quando negativos pelo método da mediana, foram substituídos pelos valores mínimos encontrados na amostragem.

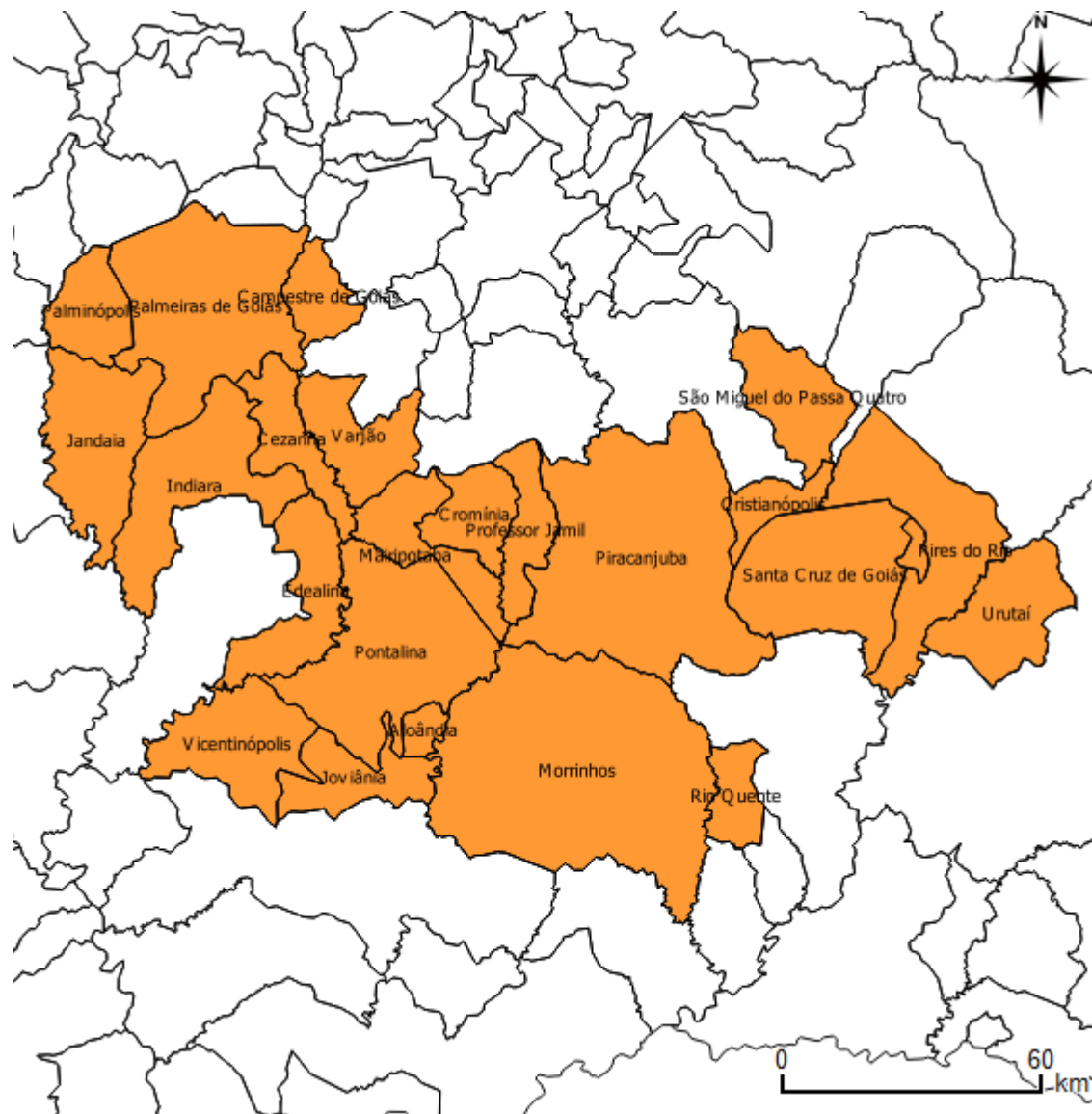
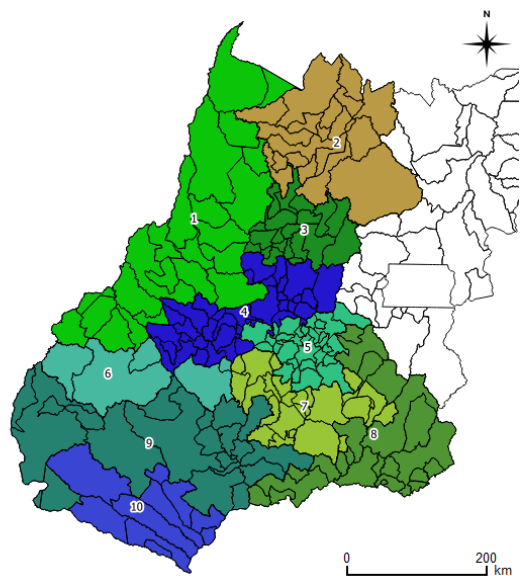

MRT 7 - RIO DOS BOIS

MRT	Municípios	Nº de Municípios
MRT 7 - RIO DOS BOIS	Aloândia, Campestre de Goiás, Cezarina, Cristianópolis, Cromínia, Edealina, Indiara, Jandaia, Joviânia, Mairipotaba, Morrinhos, Palmeiras de Goiás, Palminópolis, Piracanjuba, Pires do Rio, Pontalina, Professor Jamil, Rio Quente, Santa Cruz de Goiás, São Miguel do Passa Quatro, Urutaí, Varjão, Vicentinópolis.	23

		VTI/ha.		Vbenf. / ha	VTN / ha.	Custo Fam.	Amostras	Amostras
MRT 7 - RIO DOS BOIS	Lim Inf	Med	Lim Sup	Med	Med	Med	n	%
CERRADO_BAIXA (RL e APP)	R\$ 2.315,21	R\$ 3.380,20	R\$ 7.876,04	R\$ 4,66	R\$ 3.375,54	-	3	6,25%
CERRADO_MÉDIA (aptidão pecuária)	R\$ 12.675,74	R\$ 12.675,74	R\$ 12.675,74	R\$ 20,87	R\$ 12.654,87	R\$ 444.243,16	2	4,17%
CERRADO_ALTA (aptidão cultivo)	R\$ 5.473,94	R\$ 8.450,49	R\$ 12.011,03	R\$ 16,83	R\$ 8.433,66	R\$ 234.735,89	8	16,67%
CERRADO	R\$ 1.267,59	R\$ 8.450,49	R\$ 14.788,36	R\$ 16,83	R\$ 8.433,66	R\$ 339.489,53	13	27,08%
PECUÁRIA_BAIXA (<1UA/ha)	R\$ 5.334,37	R\$ 8.027,97	R\$ 11.672,25	R\$ 401,40	R\$ 7.626,57	R\$ 302.561,69	3	6,25%
PECUÁRIA_MÉDIA (1 a 1,5 UA/ha)	R\$ 11.151,49	R\$ 13.255,87	R\$ 15.280,39	R\$ 1.325,59	R\$ 11.930,28	R\$ 464.574,86	9	18,75%
PECUÁRIA_ALTA (> 1,5 1UA/ha)	R\$ 15.052,43	R\$ 15.844,68	R\$ 17.165,08	R\$ 2.376,70	R\$ 13.467,98	R\$ 416.965,27	7	14,58%
PECUÁRIA	R\$ 7.952,45	R\$ 13.732,05	R\$ 20.580,01	R\$ 1.325,59	R\$ 12.406,47	R\$ 416.965,27	19	39,58%
AGRICULTURA_BAIXA (<50sc/ha.)	R\$ 21.126,23	R\$ 21.126,24	R\$ 21.126,25	R\$ 211,26	R\$ 20.914,98	R\$ 495.146,19	9	18,75%
AGRICULTURA_MÉDIA (50 a 55 sc/ha.)	R\$ 21.126,24	R\$ 25.351,49	R\$ 29.576,73	R\$ 380,27	R\$ 24.971,21	R\$ 559.223,93	2	4,17%
AGRICULTURA_ALTA (> 55sc/ha.)	R\$ 21.126,24	R\$ 31.689,36	R\$ 35.003,32	R\$ 633,79	R\$ 31.055,57	R\$ 633.787,22	5	10,42%
AGRICULTURA	R\$ 10.034,96	R\$ 21.126,24	R\$ 39.611,70	R\$ 380,27	R\$ 20.745,97	R\$ 559.223,93	16	33,33%
GERAL	R\$ 2.315,21	R\$ 14.260,21	R\$ 37.763,15	R\$ 1.426,02	R\$ 12.834,19	R\$ 416.965,27	48	100,00%

Obs.: 1- os limites mínimos, quando negativos pelo método da mediana, foram substituídos pelos valores mínimos encontrados na amostragem.

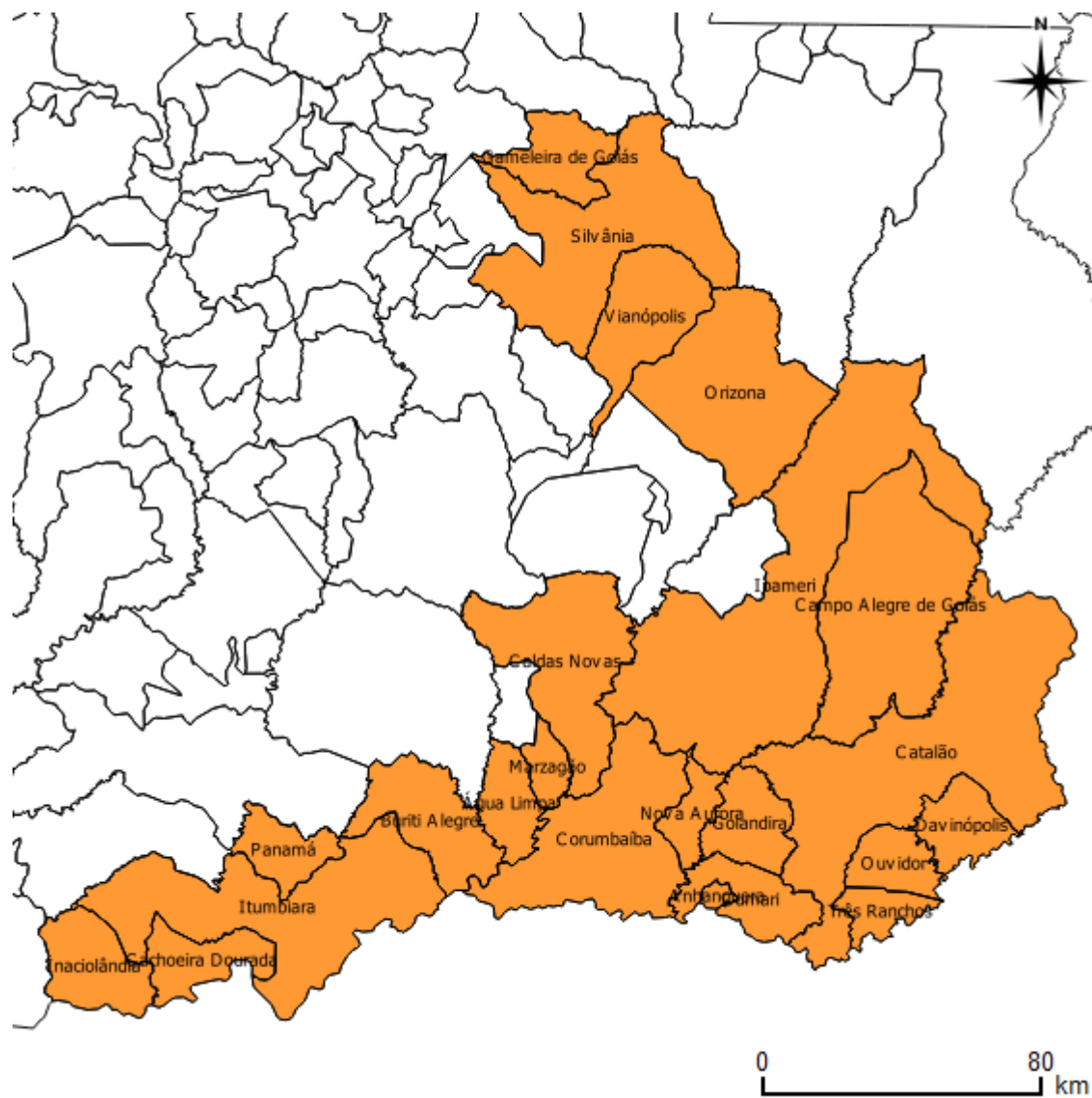
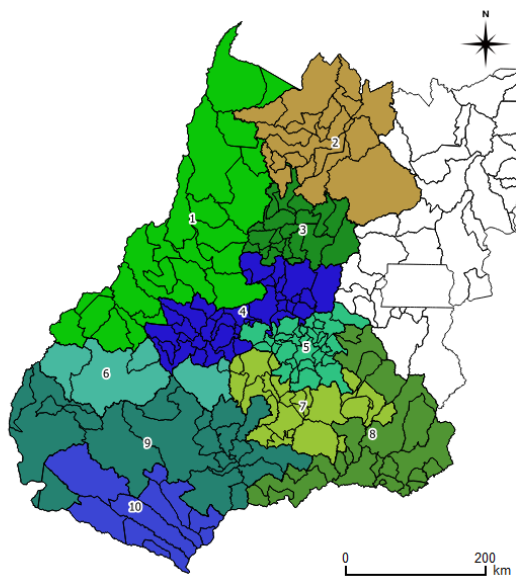

MRT 8 - BAIXO PARANAIBA

MRT	Municípios	Nº de Municípios
MRT 8 - BAIXO PARANAIBA	Água Limpa, Ananguera, Buriti Alegre, Cachoeira Dourada, Caldas Novas, Campo Alegre de Goiás, Catalão, Corumbaíba, Cumari, Davinópolis, Gameleira de Goiás, Goiandira, Inaciolândia, Ipameri, Itumbiara, Marzagão, Nova Aurora, Orizona, Ouidor, Panamá, Silvânia, Três Ranchos, Vianópolis.	23

		VTI/ha.		Vbenf. / ha	VTN / ha.	Custo Fam.	Amostras	Amostras
MRT 8 - BAIXO PARANAIBA	Lim Inf	Med	Lim Sup	Med	Med	Med	n	%
CERRADO_BAIXA (RL e APP)	R\$ 2.622,86	R\$ 4.110,42	R\$ 5.215,10	R\$ 5,67	R\$ 4.104,75	-	4	8,00%
CERRADO_MÉDIA (aptidão pecuária)	R\$ 4.018,13	R\$ 5.303,77	R\$ 7.446,49	R\$ 8,73	R\$ 5.295,03	R\$ 185.879,61	5	10,00%
CERRADO_ALTA (aptidão cultivo)	R\$ 4.821,60	R\$ 6.878,72	R\$ 8.936,05	R\$ 13,70	R\$ 6.865,02	R\$ 191.075,53	4	8,00%
CERRADO	R\$ 1.060,75	R\$ 5.303,77	R\$ 9.546,78	R\$ 8,73	R\$ 5.295,03	R\$ 188.477,57	13	26,00%
PECUÁRIA_BAIXA (<1UA/ha)	R\$ 7.435,22	R\$ 8.486,02	R\$ 9.795,39	R\$ 424,30	R\$ 8.061,72	R\$ 319.825,03	8	16,00%
PECUÁRIA_MÉDIA (1 a 1,5 UA/ha)	R\$ 8.114,31	R\$ 9.546,78	R\$ 11.777,08	R\$ 1.060,75	R\$ 9.546,78	R\$ 334.583,31	7	14,00%
PECUÁRIA_ALTA (> 1,5 1UA/ha)	R\$ 10.912,53	R\$ 12.729,04	R\$ 15.423,77	R\$ 1.909,36	R\$ 10.819,68	R\$ 334.974,63	11	22,00%
PECUÁRIA	R\$ 3.182,26	R\$ 10.403,54	R\$ 18.457,10	R\$ 1.060,75	R\$ 9.342,79	R\$ 334.583,31	26	52,00%
AGRICULTURA_BAIXA (<50sc/ha.)	R\$ 8.910,33	R\$ 16.900,99	R\$ 25.203,49	R\$ 169,01	R\$ 16.731,98	R\$ 396.117,06	5	10,00%
AGRICULTURA_MÉDIA (50 a 55 sc/ha.)	R\$ 40.308,61	R\$ 40.308,61	R\$ 40.308,61	R\$ 604,63	R\$ 39.703,98	R\$ 889.160,61	1	2,00%
AGRICULTURA_ALTA (> 55sc/ha.)	R\$ 21.215,06	R\$ 21.215,06	R\$ 21.215,06	R\$ 424,30	R\$ 20.790,76	R\$ 424.301,20	5	10,00%
AGRICULTURA	R\$ 13.170,60	R\$ 21.215,06	R\$ 26.041,74	R\$ 424,30	R\$ 20.790,76	R\$ 424.301,20	11	22,00%
GERAL	R\$ 2.446,34	R\$ 9.873,16	R\$ 23.256,38	R\$ 987,32	R\$ 8.885,85	R\$ 334.583,31	50	100,00%

Obs.: 1- os limites mínimos, quando negativos pelo método da mediana, foram substituídos pelos valores mínimos encontrados na amostragem.

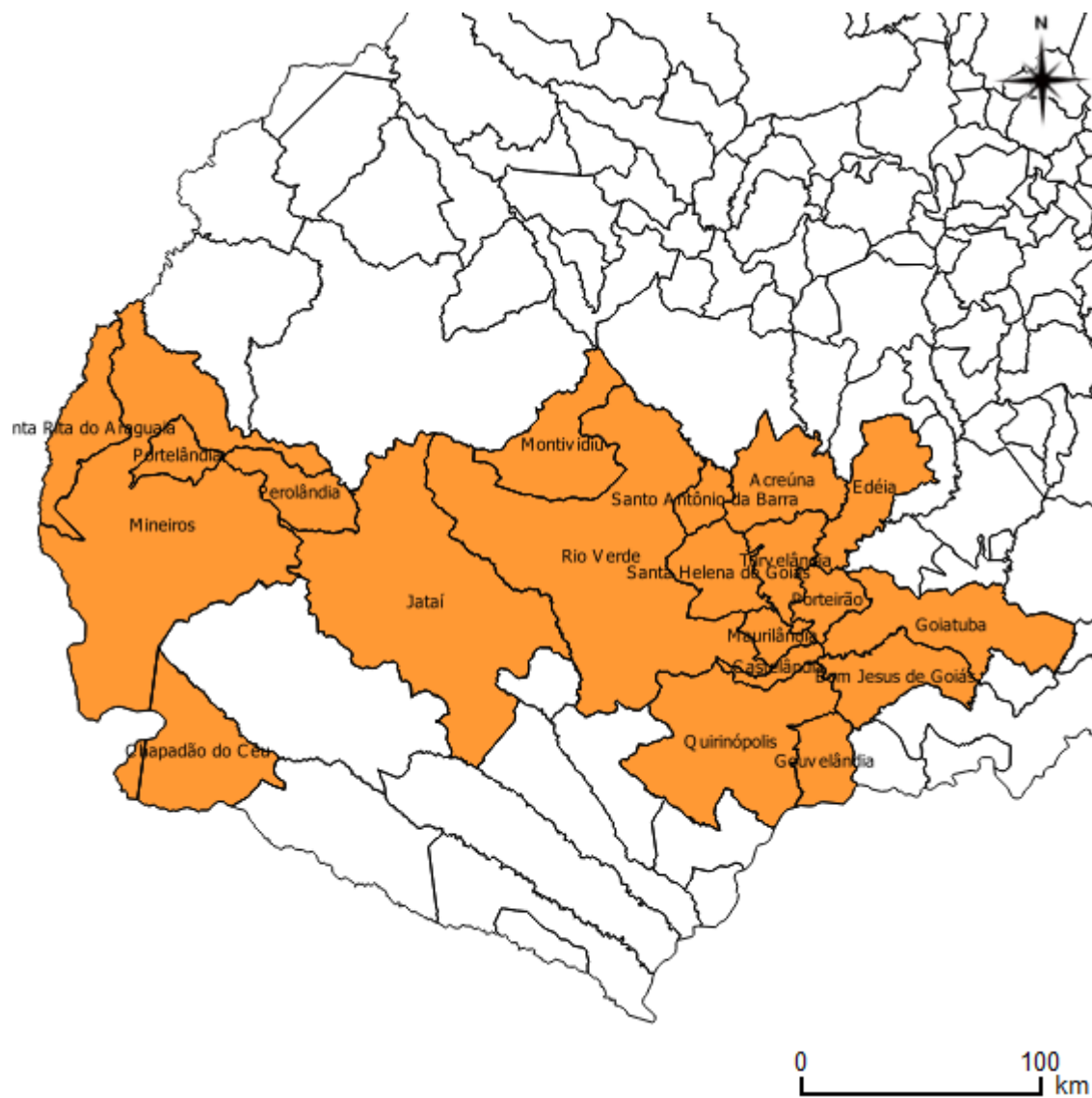
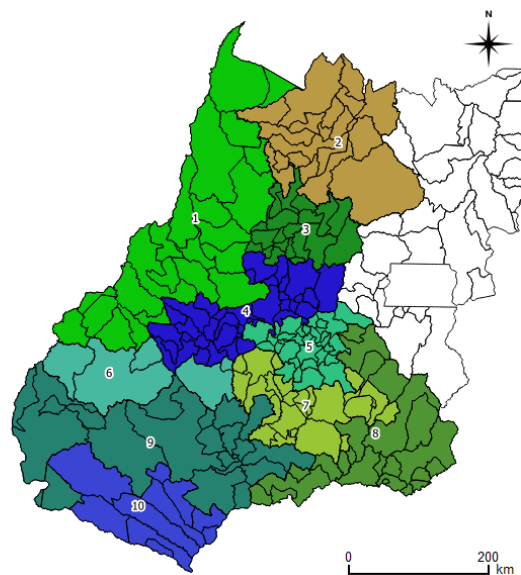

MRT 9 - RIO VERDE

MRT	Municípios	Nº de Municípios
MRT 9 - RIO VERDÃO	Acreúna, Bom Jesus de Goiás, Castelândia, Chapadão do Céu, Edéia, Goiatuba, Gouvelândia, Jataí, Maurilândia, Mineiros, Montividiu, Perolândia, Porteirão, Portelândia, Quirinópolis, Rio Verde, Santa Helena de Goiás, Santa Rita do Araguaia, Santo Antônio da Barra, Turvelândia.	20

	Lim Inf	VTI/ha. Med	Lim Sup	Vbenf. / ha Med	VTN / ha. Med	Custo Fam. Med	Amostras n	Amostras %
MRT 9 - RIO VERDÃO								
CERRADO_BAIXA (RL e APP)	-	-	-	-	-	-	0	0,00%
CERRADO_MÉDIA (aptidão pecuária)	-	-	-	-	-	-	0	0,00%
CERRADO_ALTA (aptidão cultivo)	-	-	-	-	-	-	0	0,00%
CERRADO	-	-	-	-	-	-	0	0,00%
PECUÁRIA_BAIXA (<1UA/ha)	R\$ 2.605,79	R\$ 10.351,86	R\$ 15.337,52	R\$ 517,59	R\$ 9.834,26	R\$ 374.539,53	7	33,33%
PECUÁRIA_MÉDIA (1 a 1,5 UA/ha)	R\$ 11.183,70	R\$ 13.732,05	R\$ 15.261,07	R\$ 1.257,01	R\$ 11.313,10	R\$ 462.013,05	3	14,29%
PECUÁRIA_ALTA (> 1,5 1UA/ha)	R\$ 12.604,20	R\$ 14.788,37	R\$ 17.788,97	R\$ 2.218,25	R\$ 12.570,11	R\$ 373.600,83	3	14,29%
PECUÁRIA	R\$ 5.281,56	R\$ 10.985,64	R\$ 18.802,35	R\$ 1.257,01	R\$ 9.728,63	R\$ 374.539,53	13	61,90%
AGRICULTURA_BAIXA (<50sc/ha.)	R\$ 13.922,69	R\$ 20.116,80	R\$ 25.448,37	R\$ 201,17	R\$ 19.915,63	R\$ 452.628,06	6	28,57%
AGRICULTURA_MÉDIA (50 a 55 sc/ha.)	R\$ 23.238,86	R\$ 23.238,86	R\$ 23.238,86	R\$ 348,58	R\$ 22.890,28	R\$ 492.117,06	1	4,76%
AGRICULTURA_ALTA (> 55sc/ha.)	R\$ 31.689,36	R\$ 31.689,36	R\$ 31.689,36	R\$ 633,79	R\$ 31.055,57	R\$ 608.435,64	1	4,76%
AGRICULTURA	R\$ 14.092,70	R\$ 21.126,24	R\$ 26.698,44	R\$ 348,58	R\$ 20.777,65	R\$ 492.117,06	8	38,10%
GERAL	R\$ 7.157,10	R\$ 14.308,61	R\$ 31.923,74	R\$ 1.430,86	R\$ 12.877,75	R\$ 433.328,30	21	100,00%

Obs.: 1- os limites mínimos, quando negativos pelo método da mediana, foram substituídos pelos valores mínimos encontrados na amostragem.

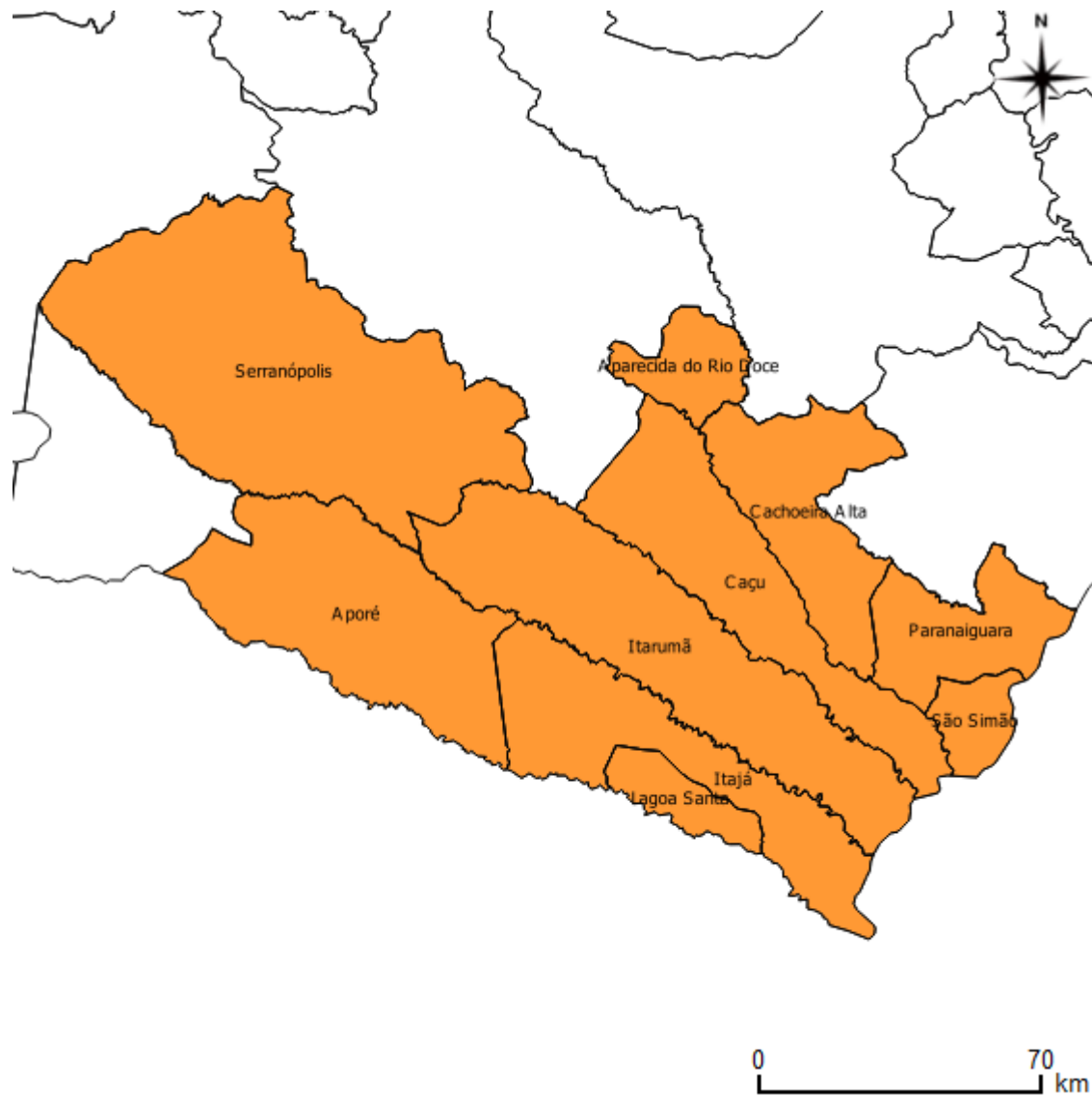
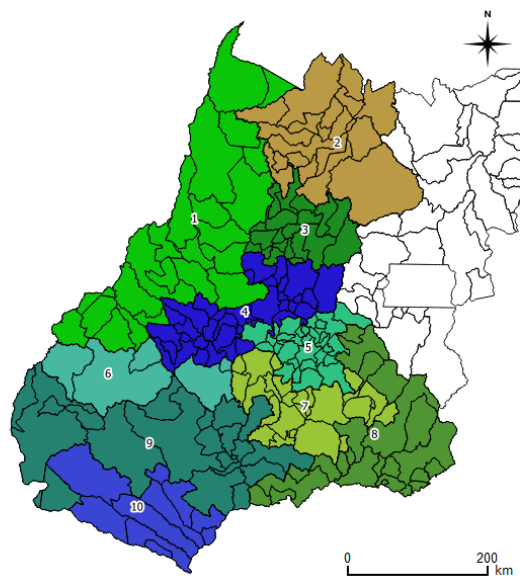

MRT 10 - ALTO PARANAIBA

MRT	Municípios	Nº de Municípios
MRT 10 - ALTO PARANAIBA	Aparecida do Rio Doce, Aporé, Cachoeira Alta, Caçu, Itajá, Itarumã, Lagoa Santa, Paranaiguara, São Simão, Serranópolis.	10

	Lim Inf	VTI/ha. Med	Lim Sup	Vbenf. / ha Med	VTN / ha. Med	Custo Fam. Med	Amostras n	Amostras %
MRT 10 - ALTO PARANAIBA								
CERRADO_BAIXA (RL e APP)	-	-	-	-	-	-	0	0,00%
CERRADO_MÉDIA (aptidão pecuária)	-	-	-	-	-	-	0	0,00%
CERRADO_ALTA (aptidão cultivo)	-	-	-	-	-	-	0	0,00%
CERRADO	-	-	-	-	-	-	0	0,00%
PECUÁRIA_BAIXA (<1UA/ha)	R\$ 9.889,72	R\$ 10.563,12	R\$ 11.136,17	R\$ 528,16	R\$ 10.034,96	R\$ 279.036,88	7	29,17%
PECUÁRIA_MÉDIA (1 a 1,5 UA/ha)	R\$ 11.725,06	R\$ 12.675,74	R\$ 14.260,21	R\$ 1.373,21	R\$ 12.358,85	R\$ 311.373,86	10	41,67%
PECUÁRIA_ALTA (> 1,5 1UA/ha)	R\$ 10.620,16	R\$ 16.900,99	R\$ 20.669,49	R\$ 2.535,15	R\$ 14.365,84	R\$ 311.738,04	5	20,83%
PECUÁRIA	R\$ 6.646,05	R\$ 12.675,74	R\$ 18.077,46	R\$ 1.373,21	R\$ 11.302,54	R\$ 311.373,86	22	91,67%
AGRICULTURA_BAIXA (<50sc/ha.)	R\$ 19.013,61	R\$ 19.013,61	R\$ 19.013,61	R\$ 190,14	R\$ 18.823,48	R\$ 312.346,90	1	4,17%
AGRICULTURA_MÉDIA (50 a 55 sc/ha.)	-	-	-	R\$ 427,81	R\$ 28.092,61	-	0	0,00%
AGRICULTURA_ALTA (> 55sc/ha.)	R\$ 38.027,23	R\$ 38.027,23	R\$ 38.027,23	R\$ 760,54	R\$ 37.266,68	R\$ 533.072,05	1	4,17%
AGRICULTURA	R\$ 9.506,81	R\$ 28.520,42	R\$ 47.534,03	R\$ 427,81	R\$ 28.092,61	R\$ 422.709,48	2	8,33%
GERAL	R\$ 6.884,04	R\$ 12.675,74	R\$ 18.525,86	R\$ 1.267,57	R\$ 11.408,17	R\$ 367.041,67	24	100,00%

Obs.: 1- os limites mínimos, quando negativos pelo método da mediana, foram substituídos pelos valores mínimos encontrados na amostragem.

TABELA COMPARATIVA - RESUMO DO MERCADO DE TERRAS DE GOIÁS – SR04 AGRUPADOS POR REGIÃO iFNP Agroconomics Julho/Agosto/2017.

MÉDIA	Apenas RL	com aptidão pecuária	com aptidão agric.	<=1,2UA/ Ha.	>1,2UA/ha. Até < 2,0 UA/ha.	>=2,0 UA/ha.	<= 70 t cana/Ha. ou < 50 sc. Soja/Ha.	90 t cana/Ha. ou 50 sc. Soja/Ha.
VTI/ALQ JUL/AGO 2017 iFNP	Cerrado - Baixa	Cerrado - Média	Cerrado - Alta	Pastagem - Baixa	Pastagem - Média	Pastagem - Alta	Agricultura - Baixa	Agricultura - Média
Rio Verde Região FNP 69	R\$ 14.520,00	-	R\$ 25.168,00	R\$ 54.450,00	R\$ 49.610,00	R\$ 81.675,00	R\$ 88.330,00	R\$ 127.776,00
Catalão Região FNP 70	R\$ 18.392,00	-	R\$ 33.880,00	R\$ 38.720,00	-	R\$ 58.080,00	-	R\$ 106.480,00
Iporá Região FNP 71	-	R\$ 26.620,00	-	R\$ 48.400,00	-	R\$ 72.600,00	-	R\$ 77.440,00
Entorno de Goiânia Região FNP 72	-	R\$ 58.080,00	-	R\$ 56.870,00	R\$ 72.600,00	R\$ 79.860,00	R\$ 94.380,00	R\$ 121.000,00
Entorno de Brasília Região FNP 73	R\$ 16.940,00	-	R\$ 33.880,00	R\$ 41.946,67	R\$ 48.400,00	-	R\$ 62.920,00	R\$ 83.248,00
Mozarlândia Região FNP 74	-	R\$ 18.634,00	-	R\$ 26.620,00	R\$ 39.930,00	R\$ 48.400,00	-	R\$ 58.080,00
Posse Região FNP 75	-	R\$ 16.940,00	-	R\$ 19.360,00	R\$ 31.460,00	-	-	-
Média	R\$ 16.617,33	R\$ 30.068,50	R\$ 30.976,00	R\$ 40.909,52	R\$ 48.400,00	R\$ 68.123,00	R\$ 81.876,67	R\$ 95.670,67
Escala c/ Agricultura Alta =1	15,68%	28,37%	29,22%	38,60%	45,66%	64,27%	77,25%	90,26%

Tabela – Valores referenciais de terras por Alqueire segundo a iFNP para Julho/Agosto de 2017.

IFNP	Reg_iFNP 69-Rio_Verde	Reg_iFNP 70-Catalão	Reg_iFNP 71-Iporá	Reg_iFNP 72-Entorno_de_Goiânia	Reg_iFNP 73-Entorno_de_Brasília	Reg_iFNP 74-Mozarlândia	Reg_iFNP 75-Posse	TOTAL
Cerrado	R\$ 19.844,00	R\$ 26.136,00	R\$ 26.620,00	R\$ 58.080,00	R\$ 25.410,00	R\$ 18.634,00	R\$ 16.940,00	
Pastagem	R\$ 61.911,67	R\$ 48.400,00	R\$ 60.500,00	R\$ 69.776,67	R\$ 45.173,33	R\$ 35.392,50	R\$ 25.410,00	
Agricultura	R\$ 121.403,33	R\$ 106.480,00	R\$ 77.440,00	R\$ 107.690,00	R\$ 81.338,89	R\$ 58.080,00	R\$ 67.760,00	
Média Geral	R\$ 67.719,67	R\$ 60.338,67	R\$ 54.853,33	R\$ 78.515,56	R\$ 50.640,74	R\$ 37.368,83	R\$ 36.703,33	
MRT	Reg_iFNP 69-Rio_Verde	Reg_iFNP 70-Catalão	Reg_iFNP 71-Iporá	Reg_iFNP 72-Entorno_de_Goiânia	Reg_iFNP 73-Entorno_de_Brasília	Reg_iFNP 74-Mozarlândia	Reg_iFNP 75-Posse	MRT
MRT 1 - VALE DO ARAGUAIA	0	0	7	0	0	16	0	23
MRT 2 - RIO MARANHÃO	0	0	0	1	0	7	11	19
MRT 3 - SÃO PATRÍCIO	0	0	0	19	0	1	0	20
MRT 4 - SERRA DOURADA	0	0	9	26	0	0	0	35
MRT 5 - CINTURÃO VERDE	0	0	0	30	0	0	0	30
MRT 6 - CAIAPÓ	0	0	4	1	0	0	0	5
MRT 7 - RIO DOS BOIS	13	2	1	7	0	0	0	23
MRT 8 - BAIXO PARANAIBA	6	14	0	3	0	0	0	23
MRT 9 - RIO VERDÃO	19	0	0	0	1	0	0	20
MRT 10 - ALTO PARANAIBA	10	0	0	0	0	0	0	10
TOTAL Reg. iFNP	48	16	21	87	1	24	11	208

Tabela – Número de municípios da área de abrangência da SR04 na iFNP, distribuídos nos 10 Mercados de Terras Regionais do RAMT-GO 1ª Análise/Out/2017.

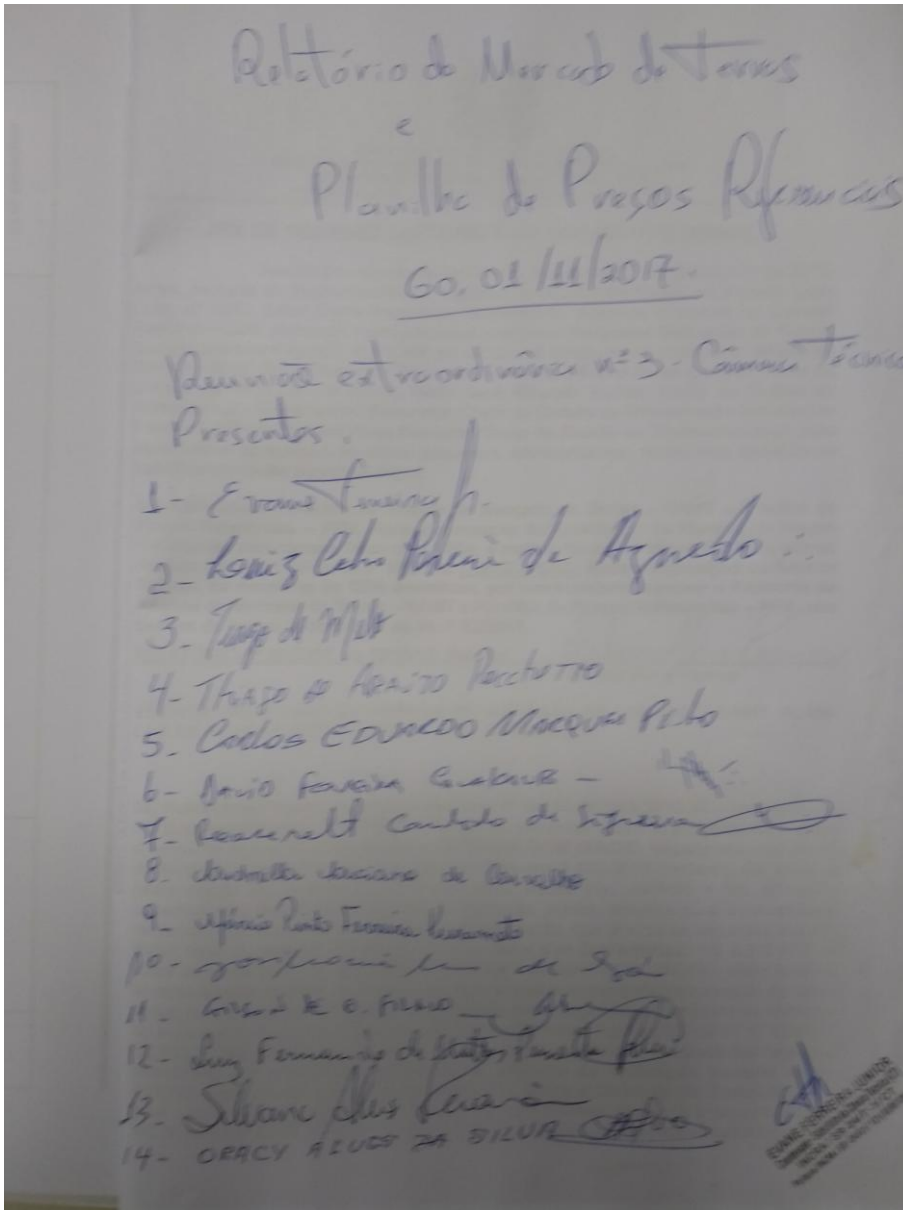

Assinaturas de aprovação da Reunião extraordinária.
Processo Nº 54150.000481/2016-34